ASSOCIAZIONE INTERCOMUNALE AREA BAZZANESE
Comuni di Monte San Pietro, Valsamoggia, Zola Predosa
Città Metropolitana di Bologna

PSC

PIANO STRUTTURALE DEI COMUNI DELL'AREA BAZZANESE

(aggiornato e coordinato alla Variante 2015 approvata nel Novembre 2017)

SV.PSC.3t

AMBITI E TRASFORMAZIONI TERRITORIALI

Bortolani - Cavara

Scala 1:5000

ASSOCIAZIONE INTERCOMUNALE AREA BAZZANESE
Presidente del Comitato di Pianificazione Associata: STEFANO FIORINI

Comuni	Sindaci	Assessori
Monte San Pietro	Stefano RIZZOLI	Stefano RIZZOLI
Valsamoggia	Daniele RUSCIGNO	Daniele RUSCIGNO
Zola Predosa	Stefano FIORINI	Stefano FIORINI

Responsabile di progetto (Redazione PSC 2013)
Roberto FARINA (OIKOS Ricerche srl)

Ufficio di Piano
Marco LENZI (Coordinamento)

GRUPPO DI LAVORO

Responsabile di progetto (Redazione PSC 2013)
Roberto FARINA (OIKOS Ricerche srl)
Alessandra CARINI (OIKOS Ricerche srl)

Ufficio di Piano
Marco LENZI (Coordinamento)
Elisa NOCETTI
Simona CILIBERTO
Gianluca GENTILINI

Associazione Temporanea di Imprese (Redazione PSC 2013)
OIKOS Ricerche S.r.l.
Studio Tecnico Progettisti Associati
Studio Samuel Sangiorgi (Aspetti geologici)
SISPLAN S.r.l. (Mobilità e traffico)
NOMISMA S.P.A. (Aspetti socio-economici

Commissione di Coordinamento
Roberto LOMBARDI (Monte San Pietro)
Alberto CAULA (Monte San Pietro)
Federica BALDI (Valsamoggia)
Simonetta BERNARDI (Zola Predosa)

Consulenza dell'ATI
CREN Soc.Coop. a r.l. (Reti Ecologiche)
Gian Paolo Pieri (Sistemi Informativi Territoriali)
GETEC S.a.s. (Aspetti connessi alla fiscalità locale delle P.A.

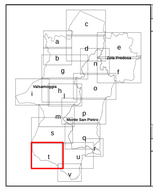

Delibere dei Consigli Comunali relative al PSC (2013)

Comune	*Adozione*	*Approvazione*
Bazzano	*25/03/2013 n. 16*	*19/12/2013 n. 101*
Castello di Serravalle	*20/03/2013 n. 9*	*20/12/2013 n. 99*
Crespellano	*27/03/2013 n. 25*	*19/12/2013 n. 119*
Monte San Pietro	*26/03/2013 n. 16*	*18/12/2013 n. 78*
Monteveglio	*26/03/2013 n. 17*	*16/12/2013 n. 69*
Savigno	*21/03/2013 n. 7*	*17/12/2013 n. 105*
Zola Predosa	*27/03/2013 n. 24*	*23/12/2013 n. 111*

Delibere dei Consigli Comunali relative alla Variante 2015 al PSC:

Comune	*Adozione*	*Approvazione*
Monte San Pietro	*28/12/2016 n. 99*	*28/11/2017 n. 71*
Valsamoggia	*20/12/2016 n. 122*	*16/11/2017 n. 84*
Zola Predosa	*28/12/2016 n. 89*	*15/11/2017 n. 65*

Gli elaborati sono inoltre conformi alle seguenti varianti specifiche al PSC:

Procedimento di Variante	*Approvazione*
Comune di Valsamoggia	***Delibera CC***
Procedimento art. 8 comma 1 D.P.R. 160/2010 da parte delle ditte Immobiliare Store Srl. PneuSetti Srl e Setti Pneumatici Srl per nuova costruzione di fabbricato produttivo per attività di deposito e officina per sostituzione pneumatici in veicoli operativi nell'area sita in località Bazzano – denominata Sirena Nord	*28/01/2016 n. 4*
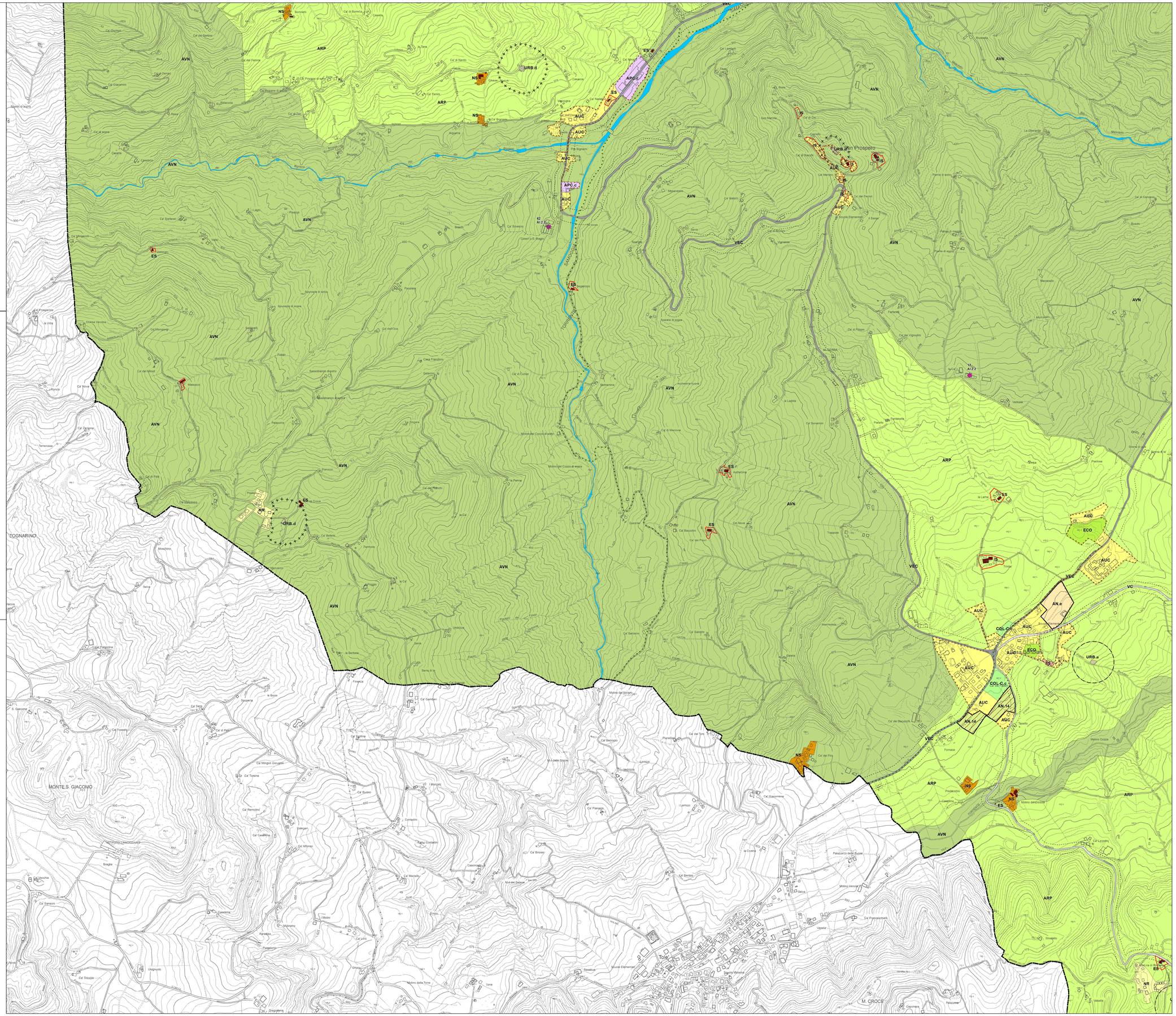
GENNAIO 2018