ASSOCIAZIONE INTERCOMUNALE AREA BAZZANESE
Comuni di Bazzano, Castello di Serravalle, Crespellano, Monte San Pietro, Monteveglio, Savigno, Zola Predosa
Provincia di Bologna

PSC

PIANO STRUTTURALE DEI COMUNI DELL'AREA BAZZANESE

QUADRO CONOSCITIVO
ALLEGATO C- SISTEMA INSEDIATIVO

SV.C1.07a
SISTEMA INSEDIATIVO STORICO
Scala: 1:5000

ASSOCIAZIONE INTERCOMUNALE AREA BAZZANESE
Presidente: ALFREDO PARINI

	Sindaci	Assessori
Bazzano	Elio RIGILLO	Morena PEDRETTI
Castello di Serravalle	Milena ZAMAN	Cesare GIOMMARDI
Crespellano	Alfredo PARINI	Alfredo PARINI
Monte San Pietro	Stefano PIZZOLI	Pierluigi COSTA
Monteveglio	Daniela RUGGIERO	Daniela RUGGIERO
Savigno	Augusto CASINI ROPA	Sandro TESTONI
Zola Predosa	Stefano FORNI	Stefano FORNI

Responsabile di progetto
Roberto FARINA (OIKOS Ricerche srl)

Ufficio di Piano
Maurizio Maria SANI (Coordinamento)

GRUPPO DI LAVORO

Responsabile di progetto
Roberto FARINA (OIKOS Ricerche srl)

Ufficio di Piano
Maurizio Maria SANI (Coordinamento)
Fiorella Bartolini
Gianluca Gentilini
Elisa Nicoletti

Associazione Temporanea di Imprese

OIKOS Ricerche s.r.l.
Roberto Farina, Francesco Maruscia, Elena Lolli, Rebecca Pacarini, Diego Pellattiero, Antonio Cordisello, Roberta Baraese (elaborazioni cartografiche), Concetta Venezia (editing)

Studio Tecnico Progettisti Associati
Piergiorgio Rocchi, Roberto Matulli, Silvia Rossi (Urb.)

Studio Samuel Sangiorgi Aspetti geologici
Samuel Sangiorgi (coord.), Venusia Ferrari (elaborazioni dati e cartografie), Luca Bianconi (elaborazioni dati), Marco Strazzari (rilievo.)

SISPLAN s.r.l. Mobilità e traffico
Luigi Biagni, Stefano Fabbri (elaborazioni modelli)

NOMISMA S.P.A. Aspetti socio-economici
Michele Molesini, Elena Molignoni

Consulenze dell'ATI

Reti Ecologiche:
Centro Ricerche Ecologiche e Naturalistiche CREN Soc. Coop. A.R.L.

Christian Morolli, Giovanni Pasini, Riccardo Santolini, Giovanni Tellini Florenzano, Fabio Pergreni, Roberto Torarelli, Marcello Cotrozzi, Elisa Morri, Sara Maia

Scienze agrarie e forestali:
Alessandra Furlani

Sistemi Informativi Territoriali:
Gian Paolo Piani

Processi partecipativi
Paola Rizzi, Ivana Ivi
Walter Sancassiani

Aspetti connessi alla fiscalità locale delle P.A.
GETEC s.a.s.
Bruno Bolognesi, Maurizio Bergami

Elaborato a cura di OIKOS Ricerche srl — **LUGLIO 2011**

Legenda

- Confine ambito territoriale del PSC (Associazione intercomunale Area Bazzanese)
- Confini comunali

Insediamenti storici

- Centri storici (perimetro dei PRG vigenti)
- Centri storici di antica formazione, riconoscibili nel Catasto Gregoriano (Rilievo 1817)
- Nuclei storici riconoscibili nel Catasto Gregoriano
- Sistemi di insediamenti storici riconoscibili nel Catasto Gregoriano
- Tessuti insediativi, di più recente formazione, esistenti all'epoca del Catasto d'Impianto (1916)
- Edifici storici individuati dai PRG dei Comuni
- Impianti edilizi presenti nel Catasto Gregoriano
- Impianti edilizi presenti nell'aggiornamento del Catasto Gregoriano (1889 -1893)
- Impianti edilizi presenti nel Catasto d'Impianto nei centri, nuclei e tessuti storici (1916)
- Complessi e manufatti storici segnalati dalle fonti bibliografiche (n.)

Nome Toponomastica presente al catasto gregoriano

Tipologie specialistiche

- Borghi storici
- Castelli e insediamenti difensivi
- Ville, palazzi ed edifici residenziali di pregio
- Pievi ed edifici religiosi
- Oratori
- Case, torri
- Abitazioni rurali
- Insediamenti protoindustriali
- Manufatti civili
- Siti archeologici

- Polveriera

Viabilità storica

- Centuriazione ed altri percorsi viari antichi (epoca romana)
- Percorsi (di origine medievale) principali, di attraversamento appenninico
- Tracciati viari principali già presenti al Catasto Gregoriano
- Tracciati viari secondari già presenti al Catasto Gregoriano
- Tracciati viari presenti nel Catasto Gregoriano e non più esistenti
- Tracciati viari principali presenti al 1889 (IGM)
- Tracciati viari secondari presenti al 1889 (IGM)
- Tracciati viari principali presenti al 1933 (IGM)
- Tracciati viari secondari presenti al 1933 (IGM)
- Ferrovia Casalecchio Vignola

Elementi morfologici

- Tratti fluviali presenti al Catasto Gregoriano e persistenti
- Tratti fluviali presenti al Catasto Gregoriano e non più esistenti
- Scarpate
- Conoidi
- Terrazzi antichi
- Depositi alluvionali di fondovalle-pianura-collina
- Boschi che permangono rispetto al rilievo IGM (1933)

Tipologie:
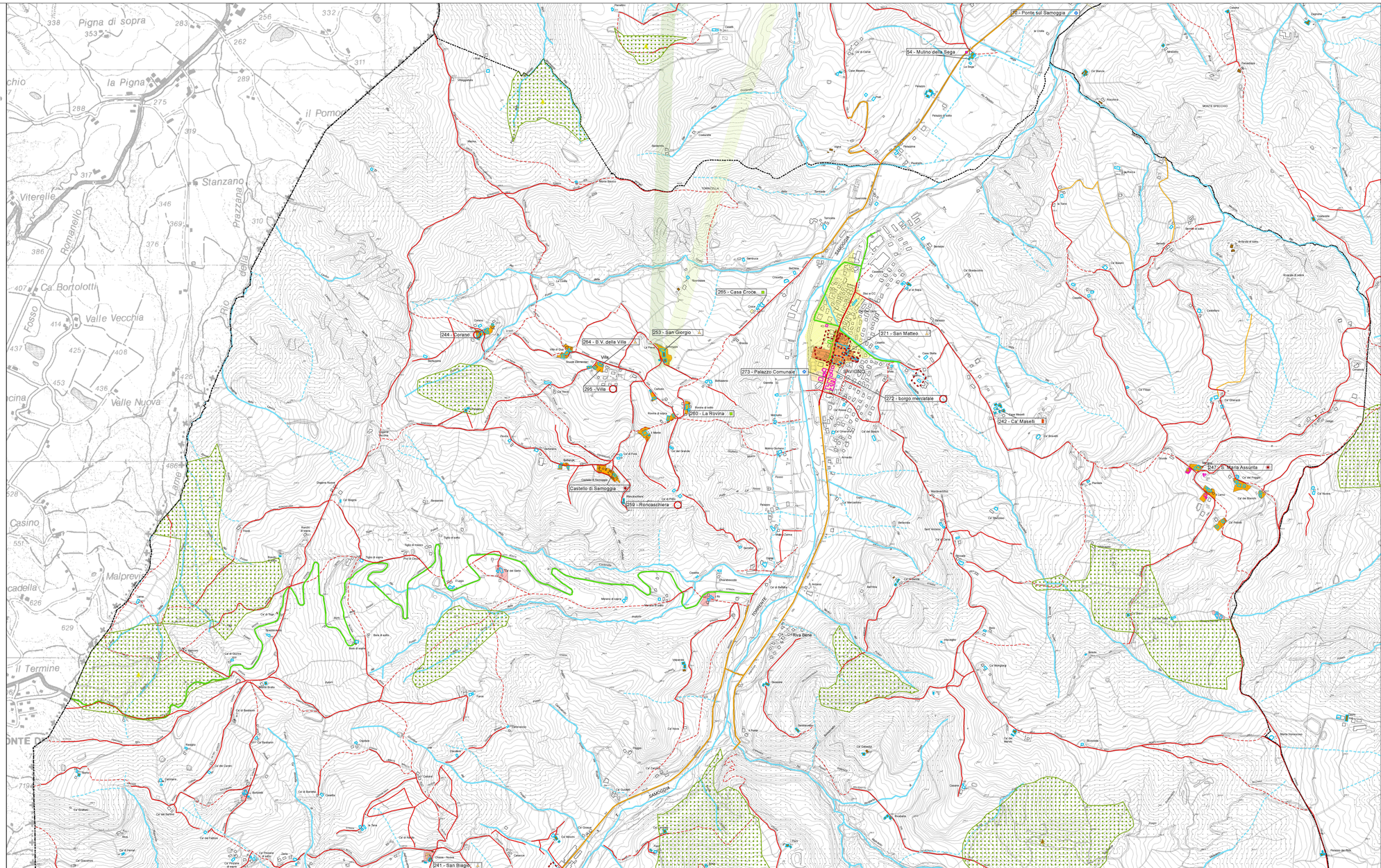
- Castagni
- Ceduo
- Cipressi
- Faggi
- Querce
- Pini