ASSOCIAZIONE INTERCOMUNALE AREA BAZZANESE
Comuni di Bazzano, Castello di Serravalle, Crespellano, Monte San Pietro, Monteveglio, Savigno, Zola Predosa
Provincia di Bologna

PSC

PIANO STRUTTURALE DEI COMUNI DELL'AREA BAZZANESE

AB.PSC.1.3c
Tutele e vincoli relativi al sistema delle risorse storico-culturali, naturali e paesaggistiche - rispetti

Scala 1:10.000

Adozione: Del. C.C. n. ..... del ..... | Approvazione: Del.C.C. n. ..... del .....

ASSOCIAZIONE INTERCOMUNALE AREA BAZZANESE
Presidente del Comitato di Pianificazione Associata: ALFREDO PARMI

	Sindaci	Assessori
Bazzano	Elio RIGILLO	Morena PEDRETTI
Castello di Serravalle	Milena ZAMAN	Cesare GIOVANNOZI
Crespellano	Maurizio MANTOVANI	Paolo VECCHI
Monte San Pietro	Stefano RIZZOLI	Pierluigi COSTA
Monteveglio	Daniele RUSCIGNO	Daniele RUSCIGNO
Savigno	Augusto CASINI ROPA	Augusto CASINI ROPA
Zola Predosa	Stefano FIORINI	Stefano FIORINI

Responsabile di progetto — ***Ufficio di Piano***
Roberto FARINA (OIKOS Ricerche srl) — Marco LENZI (Coordinamento)

GRUPPO DI LAVORO

Responsabile di progetto
Roberto FARINA (OIKOS Ricerche srl)

Ufficio di Piano
Marco LENZI (Coordinamento)
Elisa Ferri
Elisa Nicoletti

Associazione Temporanea di Imprese

OIKOS Ricerche s.r.l.:
Alessandra Carini, Francesco Marunza, Elena Lelli, Rebecca Pavarini, Monica Rubbi, Roberto Farina
Antonio Cordiotto, Roberta Benassi (elaborazioni cartografiche, SIT), Concetta Venezia (editing)

Studio Tecnico Progettisti Associati:
Piergiorgio Rocchi, Roberto Matulli

Studio Samuel Sangiorgi Aspetti geologici
Samuel Sangiorgi (coord.), Vanusia Ferrari (elaborazioni dati e cartografia), Luca Ferrari (elaborazioni dati), Marco Strazzari (rilievi)

SISPLAV s.r.l. Mobilità e traffico
Luigi Stagni, Stefano Fabbri (elaborazioni modelli)

NOMISMA S.P.A. Aspetti socio-economici
Michele Molesini, Mario Pilucchi, Elena Mistgnoni, Luca Dondi

Consulenze dell'ATI

Reti Ecologiche:
CIRSPA Centro Ecologia e Naturalistiche CRBN Soc. Coop. A.R.L.:
Christian Morelli, Giovanni Pisani; Riccardo Santolini (consulente); collaboratori: Michele Pegorer, Roberto Tinarelli, Marcello Corazza Elisa Morri, Sara Maai

Scienze agrarie e forestali:
Alessandra Furlani

Sistemi Informativi Territoriali:
Gian Paolo Peri

Aspetti connessi alla fiscalità locale delle P.A.
GETEC s.a.s.
Bruno Bolognesi, Maurizio Bergami

MARZO 2013

Scala del disegno
0 — 500 — 1.000 — 2.000 Metri

Legenda

Confine dell'Associazione Area Bazzanese
Confini Comunali

SISTEMA NATURALISTICO - PAESAGGISTICO

Perimetro del territorio urbanizzato al 1993 (PTCP)

Sistema delle aree protette
Parchi Regionali (art.3.8 PTCP)

Sistema rete natura 2000
Siti d'importanza Comunitaria (SIC) (art.3.9 PTCP)

Altri sistemi zone ed elementi naturali e paesaggistici
Sistema collinare (artt.3.2, 7.1, 10.8 PTCP - art.9 PTPR)
Aree forestali (art.7.2 PTCP)
Zone di particolare interesse paesaggistico - ambientale (art.7.3 PTCP - art.19 PTPR)
Zona di tutela naturalistica (art.7.5 PTCP - art.25 PTPR)
Crinali significativi (art. 7.6 PTCP)
Calanchi significativi (art.7.6 PTCP)
Aree di tutela art. 142 D.Lgs 42/2004

Beni vincolati ai sensi della L.R. 2/1977
Alberi monumentali isolati
Alberi monumentali in gruppo
Alberi monumentali a filari
Alberi monumentali a boschetto
Filari di alberi tutelati dal PSC

SISTEMA STORICO - ARCHEOLOGICO

Edifici di valore storico-architettonico
VIABILITÀ STORICA - Sedi varie storiche, comprensive degli slarghi e delle piazze urbane, nonché dagli elementi di pertinenza ancora leggibili
SISTEMA STORICO DELLE ACQUE DERIVATE:
CANALI STORICI - Canali storici e relativi manufatti correlati quali: ponti storici, chiuse, sbarramenti, molini, centrali idroelettriche, lavorieri, acquedotti, argini
Aree di accertata e rilevante consistenza archeologica (art. 8.2a del PTCP)
Aree di concentrazione di materiali archeologici (art. 8.2c del PTCP)
Fascia di rispetto archeologico della via Emilia (art. 8.2e del PTCP)
Zone di tutela di elementi della centuriazione (art. 8.2d2 del PTCP)
BOSCHI STORICI, ALBERI MONUMENTALI, GIARDINI DI PREGIO:
Alberi monumentali tutelati con decreto del Presidente della Giunta Regionale; impianti boschivi di antica formazione, aree private dotate di copertura arborea rilevante per specie e consistenza rispetto al contesto
Tipologie:
Castagni
Ceduo
Cipressi
Faggi
Querce
Pini

D.Lgs n. 42 del 2004 art.10

Beni culturali di interesse storico e/o artistico
Beni culturali di interesse storico e/o artistico non perimetrati (decreti vincolo del 1909)
Beni culturali di interesse storico e/o artistico, attualmente ruderi o scomparsi e non perimetrati (decreti vincolo del 1909)
Insediamento dell'età del Bronzo (Pragatto di Crespellano) [8.6.2005]
Zona caratterizzata da dolce declivio dei pendii collinari fusione perfetta fra aree coltivate e macchie di ceduo ad alto fusto carsismi gessosi [60061 D.L. 3/3/1976]
Zona del Castello di Serravalle caratterizzato dal panorama delle valli del Samoggia e del Panaro e delle cerchie dello appennino modenese con le vallette cimone e del corvo [80035 D.L 18/08/1959]

Vincoli e rispetti

Infrastrutture per la mobilità

Fasce di rispetto ferroviario
Fasce di rispetto stradale della viabilità principale

Rete elettrodotti, soggetti alla determinazione della fascia di rispetto da richiedere all'ente gestore

Rete elettrodotti AT-380
Rete elettrodotti AT-132
Rete elettrodotti AT-15
Rete elettrodotti MT, aerea
Rete elettrodotti MT, interrata

Fascia di servitù condotte metano
Zona di rispetto cimiteriale

Pozzi e sorgenti

Sorgenti no-captate ad uso acquedottistico
Pozzi e sorgenti ad uso acquedottistico
Zona di rispetto dei pozzi e delle sorgenti

Depuratori

Zona di rispetto impianti di depurazione

PLERT (Piano di Locazizzazione delle Emittenti RadioTelevisive)

Siti di emittenza RadioTelevisiva
Fascia di ambientazione

Osservatorio astronomico di Montepastore (Monte San Pietro)

Rispetto per la prevenzione e la riduzione dell'inquinamento luminoso per osservatori astronomici (10 km)

Limite di servitù aeroportuale
Aree percorse dal fuoco
Vasculi della viabilita' verso il paesaggio agricolo/collinare da salvaguardare
Filari di alberi tutelati dal PSC

Aree di danno di stabilimenti a rischio incidente rilevante (Q.C. del PTCP - D.Lgs 344/99 art. 8)
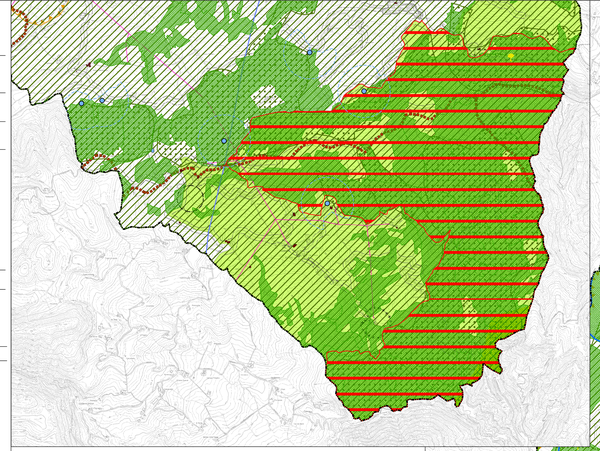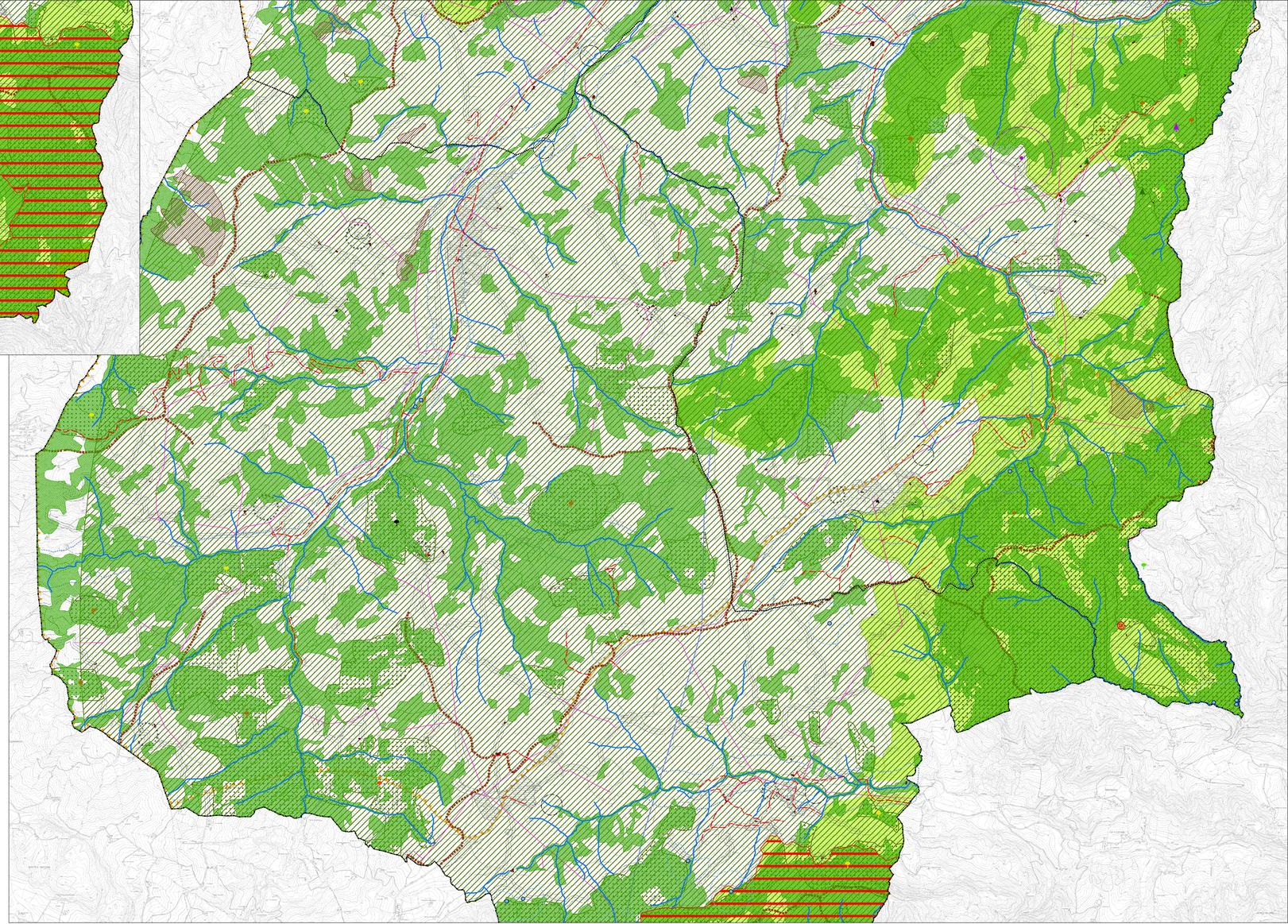
Industrie a rischio incidente rilevante
Zona di elevata letalità
Zona di inizio letalità