ASSOCIAZIONE INTERCOMUNALE AREA BAZZANESE
Comuni di Bazzano, Castello di Serravalle, Crespellano, Monte San Pietro, Monteveglio, Savigno, Zola Predosa
Provincia di Bologna

PSC

PIANO STRUTTURALE DEI COMUNI DELL'AREA BAZZANESE

AB.PSC.1.3b
Tutele e vincoli relativi al sistema delle risorse storico-culturali, naturali e paesaggistiche - rispetti

Scala 1:10.000

Adozione: Del. C.C. n. ..... del ..... Approvazione: Del. C.C. n. ..... del .....

ASSOCIAZIONE INTERCOMUNALE AREA BAZZANESE
Presidente del Comitato di Pianificazione Associato: ALFREDO PARINI

Sindaci		*Assessori*	
Bazzano	Elio ROLLO	Moreno PEDRETTI	
Castello di Serravalle	Andrea TAGLIAVINI	Giovanni MARIOTTI	
Crespellano	Alfredo PARINI	Alfredo PARINI	
Monte San Pietro	Stefano RIZZOLI	Pierluigi COSTA	
Monteveglio	Daniela RUSCIGNO	Daniela RUSCIGNO	
Savigno	Augusto CASINI RORA	Augusto CASINI RORA	
Zola Predosa	Stefano FORNI	Stefano FORNI	

Responsabile di progetto — ***Ufficio di Piano***
Roberto FARINA (ORCE Ricerche srl) — Marco LENZI (Coordinamento), Gianluca Vacchini, Chia Nuovelli

GRUPPO DI LAVORO

Responsabile di progetto — ***Ufficio di Piano***
Roberto FARINA (ORCE Ricerche srl) — Marco LENZI (Coordinamento), Gianluca Vacchini, Chia Nuovelli

Associazione Temporanea di Imprese
ORCE Ricerche s.r.l.
Roberto Farina, Francesco Manunza, Francesco Cabras, Francesco Pisanu, Monica Reggiani, Diego Paltalatte
Studio Associato Geologi Associati Bersani (elaborazioni cartografiche, SIT), Consulta Venezia (editing)
Studio Tecnico Progettisti Associati
Pergolesi Rocchi, Roberto Maioli
Studio Samuel Sangiorgi Aspetti geologici
Samuel Sangiorgi (coord.), Veronica Ferrari (elaborazioni dati e cartografie), Luca Pellegrini (elaborazioni dati), Marco Sirisiano (rilievi)
DOPLAN s.r.l. Mobilità e traffico
Luca Bagni, Stefano Fabbri (elaborazioni modellistiche)
NOMISMA S.P.A. Aspetti socio-economici
Michele Nobasco, Nadia Pisuzzo, Elena Malgioni, Luca Dondi
Consulenza dell'ATI
Reti Ecologiche
Consulenza Reti Ecologiche e Naturalistiche
CREN Dott. Geol. A.R.L.
Christian Morelli, Giovanni Pasini, Riccardo Gaddoni, Alessandro Gaddoni, Giovanni Pagani, Roberto Tinarelli, Marcello Cocuzza, Elisa Moni, Sara Maia
Scienze agraria e forestali
Dott. Agr. Gianni Gilioli
Sistemi Informativi Territoriali
Gian Paolo Peri
Aspetti connessi alla fiscalità locale delle P.A.
GETEC s.a.s.
Bruno Bolognesi, Maurizio Bergami

Commissione Tecnica di Coordinamento
Andrea Cicoletti, Monica Vaccari (*Bazzano*)
Marco Franceschini, Luca Ferrari (*Castello di Serravalle*)
Andrea Cerasi (*Crespellano*)
Roberto Lombardi (*Monte San Pietro*)
Giuliano Gasperi (*Monteveglio*)
Sandro Bedosti, Simona Collina (*Savigno*)
Simonetta Bernardi (*Zola Predosa*)

MARZO 2013

Scala del disegno
500 1.000 2.000 m

Legenda

Confine dell'Associazione Area Bazzanese
Confini Comunali

SISTEMA NATURALISTICO - PAESAGGISTICO

Perimetro del territorio urbanizzato al 1993 (PTCP)

Sistema delle aree protette
Parchi Regionali (art.3.8 PTCP)

Sistema rete natura 2000
Siti d'importanza Comunitaria (SIC) (art.3.9 PTCP)

Altri sistemi zone ed elementi naturali e paesaggistici
Sistema collinare (art.3.2, 7.1, 10.8 PTCP - art.9 PTPR)
Aree forestali (art.7.2 PTCP)
Zone di particolare interesse paesaggistico - ambientale (art.7.3 PTCP - art.19 PTPR)
Zona di tutela naturalistica (art.7.5 PTCP - art.25 PTPR)
Crinali significativi (art. 7.6 PTCP)
Calanchi significativi (art.7.6 PTCP)
Aree di tutela art. 142 D.Lgs 42/2004

Beni vincolati ai sensi della L.R. 2/1977
Alberi monumentali isolati
Alberi monumentali in gruppo
Alberi monumentali a filari
Alberi monumentali a boschetto
Filari di alberi tutelati dal PSC

SISTEMA STORICO - ARCHEOLOGICO

Edifici di valore storico-architettonico
VIABILITÀ STORICA - Sedi viarie storiche, comprensive degli slarghi e delle piazze urbane, nonché dagli elementi di pertinenza ancora leggibili
SISTEMA STORICO DELLE ACQUE DERIVATE:
CANALI STORICI - Canali storici e relativi manufatti correlati quali: ponti storici, chiuse, sbarramenti, molini, centrali idroelettriche, lavoieri, acquedotti, argini
Aree di accertata e rilevante consistenza archeologica (art. 8.2a del PTCP)
Aree di concentrazione di materiali archeologici (art.8.2c del PTCP)
Fascia di rispetto archeologico della via Emilia (art. 8.2e del PTCP)
Zone di tutela di elementi della centuriazione (art. 8.2d2 del PTCP)
BOSCHI STORICI, ALBERI MONUMENTALI, GIARDINI DI PREGIO:
Alberi monumentali tutelati con decreto del Presidente della Giunta Regionale, impianti boschivi di antica formazione, aree private dotate di copertura arborea rilevante per specie e consistenza rispetto al contesto
Tipologie:
Castagni
Cedrusi
Cipressi
Faggi
Querce
Pini

D.Lgs n. 42 del 2004
art.10
Beni culturali di interesse storico e/o artistico
Beni culturali di interesse storico e/o artistico non perimetrati (decreti vincolo del 1909)
Beni culturali di interesse storico e/o artistico, attualmente ruderi o scomparsi e non perimetrati (decreti vincolo del 1909)
Insediamento dell'età del Bronzo (Fraggetta di Crespellano) [8.6.2005]
Zona caratterizzata da dolce declivio dei pendii collinari fusione perfetta fra aree coltivate e macchie di ceduo ad alto fusto carsismi gessosi [80/267 D.L.3/3/1976]
Zone del Castello di Serravalle caratterizzato dal panorama delle valli del torrente e dei fiumi Reno e Panaro e dalla pianura bolognese modenese con le vallette cimone e del corvo [80/255 D.L.18/06/1959]

Vincoli e rispetti

Infrastrutture per la mobilità
Fasce di rispetto ferroviario
Fasce di rispetto stradale della viabilità principale

Rete elettrodotti, soggetti alla determinazione della fascia di rispetto da richiedere all'ente gestore
Rete elettrodotti AT-380
Rete elettrodotti AT-132
Rete elettrodotti AT-15
Rete elettrodotti MT, aerea
Rete elettrodotti MT, interrata
Fascia di servitù cimitiale metano
Zona di rispetto cimiteriale

Pozzi e sorgenti
Sorgenti no captate ad uso acquedottistico
Pozzi e sorgenti ad uso acquedottistico
Zona di rispetto dei pozzi e delle sorgenti

Depuratori
Zona di rispetto impianti di depurazione

PLERT (Piano di Localizzazione delle Emittenti RadioTelevisive)
Sit di emittenza RadioTelevisiva
Fascia di ambientazione

Osservatorio astronomico di Montepastore (Monte San Pietro)
Rispetto per la prevenzione e la riduzione dell'inquinamento luminoso per osservatori astronomici (10 km)

Limite di servitù aeroportuale
Aree percorse dal fuoco
Visuali della viabilita' verso il paesaggio agricolo/collinare da salvaguardare
Filari di alberi tutelati dal PSC
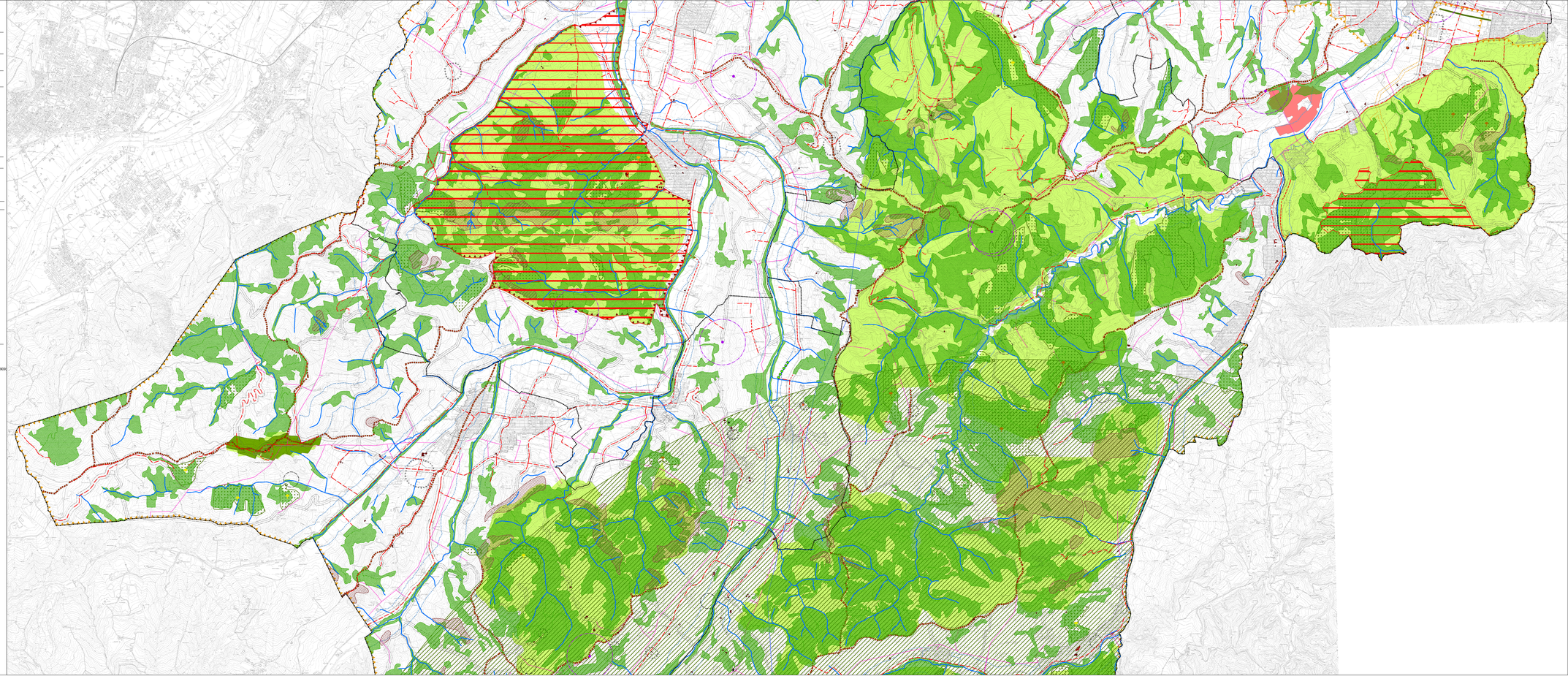
Aree di danno di stabilimenti a rischio incidente rilevante (Q.C. del PTCP - D.Lgs 344/99 art. 8)
Industria a rischio incidente rilevante
Zona di elevata letalità
Zona di inizio letalità