ASSOCIAZIONE INTERCOMUNALE AREA BAZZANESE
Comuni di Bazzano, Castello di Serravalle, Crespellano, Monte San Pietro, Monteveglio, Savigno, Zola Predosa
Provincia di Bologna

PSC

PIANO STRUTTURALE DEI COMUNI DELL'AREA BAZZANESE

AB.PSC.1.2c

Tutele e vincoli relativi al sistema idrogeologico

Scala 1:15.000

Adozione: Del. C.C. n. ..... del ..... | Approvazione: Del.C.C. n. ..... del .....

ASSOCIAZIONE INTERCOMUNALE AREA BAZZANESE
Presidente del Comitato di Pianificazione Associata: ALFREDO PAVINI

	Sindaci	Assessori
Bazzano	Elio RIGILLO	Moreno PEDRETTI
Castello di Serravalle	Milena ZAMAI	Cesare GIOVANNIZI
Crespellano	Alfredo PARINI	Alfredo PARINI
Monte San Pietro	Stefano RIZZOLI	Pierluigi COSTA
Monteveglio	Daniele RUSCIGNO	Daniele RUSCIGNO
Savigno	Augusto CASINI ROPA	Augusto CASINI ROPA
Zola Predosa	Stefano FIORINI	Stefano FIORINI

Responsabile di progetto — ***Ufficio di Piano***
Roberto FARINA (ORCIS Riserche srl) — Marco LENZI (Coordinamento)

GRUPPO DI LAVORO

Responsabile di progetto
Roberto FARINA (ORCIS Riserche srl)

Ufficio di Piano
Marco LENZI (Coordinamento)
Gianluca Gentilini
Elisa Nicoletti

Associazione Temporanea di Imprese

ORCIS Riserche s.r.l.:
Roberto Farina, Francesco Manunza, Elena Lylli, Rebecca Pecarini, Monica Regazzi, Diego Pellattiero
Antonio Cordiotto, Roberta Senese (elaborazioni cartografiche, SIT), Concetta Venezia (editing)

Studio Tecnico Progettisti Associati:

Piergiorgio Rocchi, Roberto Matulli

Studio Samuel Sangiorgi Aspetti geologici
Samuel Sangiorgi, Stefano Pagliani, Luca Bianconi (elaborazioni dati e cartografie), Luca Bianconi (elaborazioni dati), Marco Straozzari (rilevani)

SISPLAN s.r.l.: Mobilità e traffico
Luigi Stagni, Stefano Fabbri (elaborazioni modelli)

NOMISMA S.P.A. Aspetti socio-economici
Michele Moisiano, Mario Pluschi, Elena Modignani, Luca Gondi

Consulenze dell'ATI
Reti Ecologiche
Centro Ricerche Ecologiche e Naturalistiche CREN Soc. Coop. A.R.L.
Christian Morolli, Giovanni Paoni, Riccardo Santolini (consulenze); collaboratori: Michele Pegoraro, Roberta Tinarelli, Marcello Corazza Elisa Morini, Sara Maio

Scienze agrarie e forestali:
Alessandra Fuliano

Sistemi Informativi Territoriali:
Gian Paolo Pieri

Aspetti connessi alla fiscalità locale delle P.A.
GETEC s.a.s
Bruno Bolognesi, Maurizio Bergami

MARZO 2013

Scala del disegno
0 — 500 — 1.000 — 2.000 Mt

Legenda

Confini dell'Associazione Area Bazzanese

Confini Comunali

SISTEMA IDROGEOLOGICO

Vincolo idrogeologico

Aree sottoposte a vincolo per scopi idrogeologici ai sensi del RDR 3267/1923

Zone di protezione delle acque sotterranee nel territorio pedecollinare e di pianura (PTCP artt. 5.2 e 5.3)

settore A: Aree caratterizzata da ricarica diretta della falda

settore B: Aree caratterizzata da ricarica indiretta della falda

settore C: bacini imbriferi di primaria alimentazione dei settori A e B

settore D: fasce adiacenti agli alvei fluviali con prevalente alimentazione laterale

Zone di protezione delle acque sotterranee nel territorio collinare e montano (PTCP artt. 5.2 e 5.3)

Aree di ricarica

Aree di alimentazione delle sorgenti certe

Aree di alimentazione delle sorgenti incerte

Terrazzi alluvionali idrologicamente connessi

Terrazzi alluvionali idrologicamente non connessi

Salvaguardia delle acque destinate al consumo umano (PTCP artt. 5.2 e 5.3)

Pozzi e sorgenti idropotabili

Sorgenti non captate ad uso acquedottistico

Zona di rispetto dei pozzi e delle sorgenti idropotabili

Gestione delle acque meteoriche (art.4.8 PTCP - art.20 PSAI)

Ambito di controllo degli apporti d'acqua in pianura (art.4.8 PTCP)

Ambito di controllo degli apporti d'acqua in collina zona A (art.4.8 PTCP)

Ambito di controllo degli apporti d'acqua in collina zona B (art.4.8 PTCP)

Perimetro dei bacini montani (artt. 6.9 e 6.10 PTCP)

Limiti Unità Idromorfologiche Elementari (U.I.E.). Bacini dei fiumi Reno e Po (art.6.1 PTCP)

Aree sottoposte a perimetrazione e zonizzazione:

Aree sottoposte a perimetrazione (art.6.2 PTCP - art. 5 PSAI)

n. Aree a rischio di frana e n. di scheda

A n. Ulteriori U.I.E. e n. di scheda

Zonizzazione delle aree perimetrate

Zona 1 - Area in dissesto (artt. 6.3 -, 6.7 PTCP - artt. 6, 10 PSAI)

Zona 2 - Area di possibile evoluzione del dissesto (artt. 6.4, 6.7 PTCP - artt.7, 10 PSAI)

Zona 3 - Area di possibile influenza del dissesto (artt. 6.4, 6.7 PTCP - art. 7, 10 PSAI)

Zona 4 - Area da sottoporre a verifica (artt. 6.5, 6.7 PTCP - artt. 8, 10 PSAI)

Zona 5 - Area d'influenza sull'evoluzione del dissesto (6.7 PTCP - art. 10 PSAI)

Rischio da frana:

U.I.E a rischio molto elevato - R4 (art. 6.8 PTCP - art. 11 PSAI)

U.I.E a rischio elevato - R3 (art. 6.8 PTCP - art. 11 PSAI)

U.I.E a rischio medio - R2 (art. 6.8 PTCP - art. 11 PSAI)

U.I.E a rischio moderato - R1 (art. 6.8 PTCP - art. 11 PSAI)

Attitudine alle trasformazioni edilizie ed urbanistiche:

U.I.E idonee o con scarse limitazioni ad usi urbanistici (art. 6.9 PTCP - art. 12 PSAI)

U.I.E da sottoporre a verifica (art. 6.9 PTCP - art. 12 PSAI)
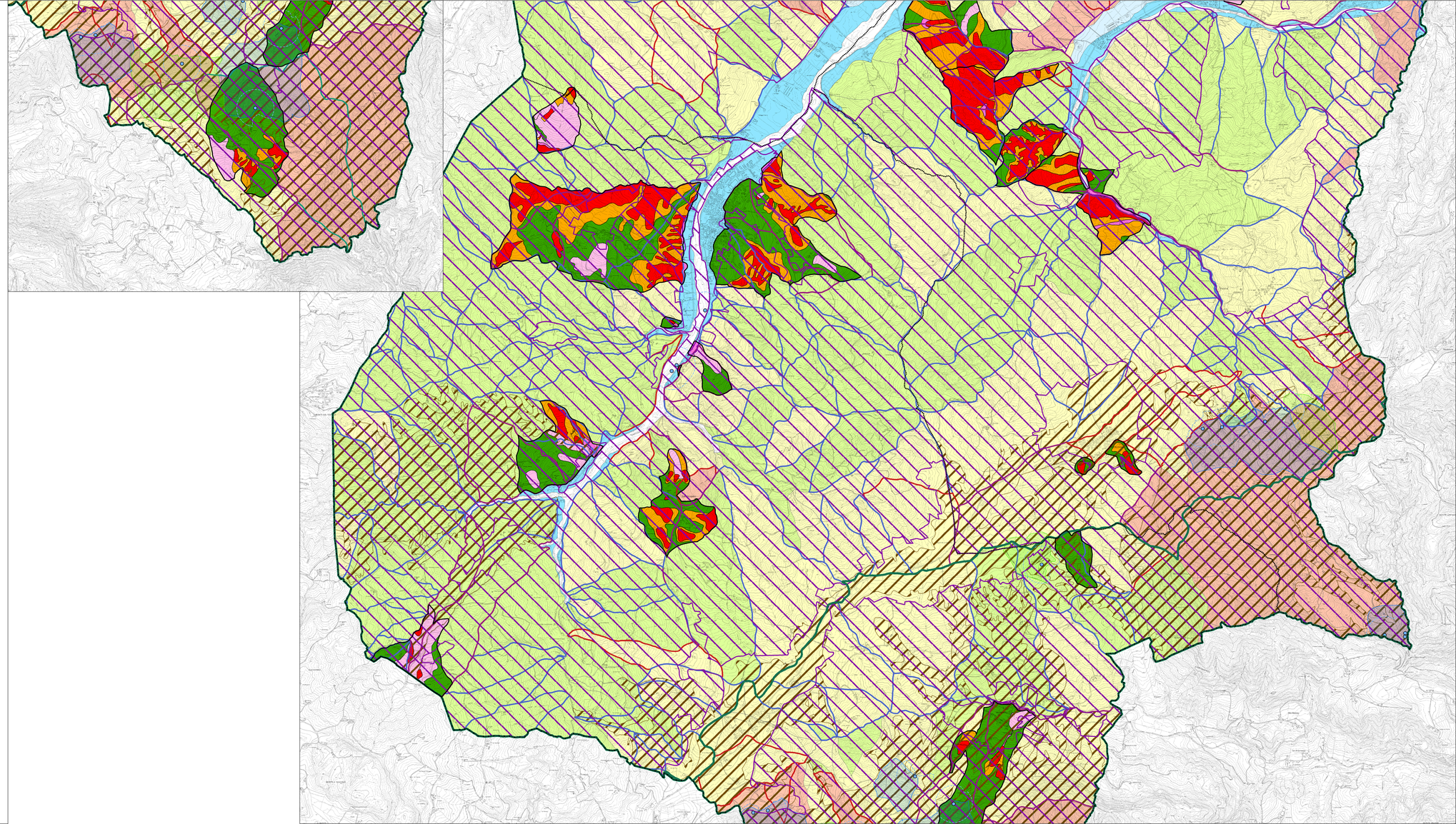
U.I.E non idonee ad usi urbanistici (art. 6.8 PTCP - art. 12 PSAI)