ASSOCIAZIONE INTERCOMUNALE AREA BAZZANESE
Comuni di Bazzano, Castello di Serravalle, Crespellano, Monte San Pietro, Monteveglio, Savigno, Zola Predosa
Provincia di Bologna

PSC

PIANO STRUTTURALE DEI COMUNI DELL'AREA BAZZANESE

AB.PSC.1.1a
Tutele e vincoli relativi al sistema idrografico e alla rete ecologica

Scala 1:10.000

Adozione: Del. C.C. n. ....del ..... | Approvazione: Del.C.C. n. .....del .....

ASSOCIAZIONE INTERCOMUNALE AREA BAZZANESE
Presidente del Comitato di Pianificazione Associata: ALFREDO FARINI

	Sindaci	Assessori
Bazzano	Elio ROLLO	Morena PERRETTI
Castello di Serravalle	Milena DIANA	Cesare GIOVANNINI
Crespellano	Alfredo PARINI	Alfredo PARINI
Monte San Pietro	Stefano RIZZOLI	Pierluigi COSTA
Monteveglio	Daniela RUSCIGNO	Daniela RUSCIGNO
Savigno	Augusto CASINI RUPA	Augusto CASINI RUPA
Zola Predosa	Stefano FORNI	Stefano FORNI

Responsabile di progetto — ***Ufficio di Piano***
Roberto FARINA (ORCIS Ricerche srl) — Marco LENZI (Coordinamento)

GRUPPO DI LAVORO

Responsabile di progetto — ***Ufficio di Piano***
Roberto FARINA (ORCIS Ricerche srl) — Marco LENZI (Coordinamento); Gianluca Gentilini; Elisa Nocetti

Associazione Temporanea di Imprese

ORCIS Ricerche s.r.l.:
Alessandra Carro, Francesco Mancuso, Elena Lolli, Rebecca Pavarini, Monica Pellegrini, Ilaria Pellegrini, Antonio Compatto, Roberta Benassi (elaborazioni cartografiche, SIT), Consulta Ingegneria (editing)

Studio Tecnico Progettisti Associati:
Piergiorgio Rocchi, Roberto Malutti

Studio Samuel Sangiorgi Aspetti geologici
Samuel Sangiorgi (coord.), Venusia Ferrari (elaborazioni dati e cartografie), Luca Ferrari (elaborazioni dati), Marco Straozzari (rilievi)

SISPLAN s.r.l.: Mobilità e traffico
Luigi Stagni, Stefano Fabbri (elaborazioni modelli)

NOMISMA S.P.A. Aspetti socio-economici
Michele Molesini, Mario Pilucchi, Elena Melignoni, Luca Dondi

Consulenze dell'ATI

Reti Ecologiche:
Centro Ricerche Ecologiche e Naturalistiche ORBIS Soc. Coop. A.R.L.
Christian Morolli, Giovanni Pasini, Riccardo Gaddi, Giovanni Lanzellotti, Giovanni Lucia Pegoraro, Roberto Tinarelli, Mariatallo Corazzola Elisa Morri, Sara Maio

Scienze agrarie e forestali:
Alessandra Furlani

Sistemi Informativi Territoriali:
Gian Paolo Pieri

Aspetti connessi alla fiscalità locale delle P.A.
GETEC s.a.s.
Bruno Bolognesi, Maurizio Bergami

Commissione Tecnica di Coordinamento
Andrea Dosiati, Monica Vezzani *(Bazzano)*
Marco Lenzi *(Castello di Serravalle)*
Andrea Dotati *(Crespellano)*
Roberto Franceschini, Elisa Nocetti *(Monte San Pietro)*
Federica Balzi *(Monteveglio)*
Sandro Bedosni, Simona Ciliberto *(Savigno)*
Simonetta Bernardi *(Zola Predosa)*

MARZO 2013

Scala del disegno
0 — 500 — 1.000 — 2.000 Metri

Legenda

- Confine dell'Associazione Area Bazzanese
- Confini Comunali

SISTEMA IDROGRAFICO

- Alvei attivi e invasi dei bacini idrici (art.4.2 PTCP - art.18 PTPR - art.15 PSAI)
- Reticolo idrografico principale (art.4.2 PTCP - art. 18 PTPR - art. 15 PSAI)
- Reticolo idrografico secondario (art.4.2 PTCP - art. 18 PTPR - art. 15 PSAI)
- Reticolo idrografico minore (art.4.2 PTCP - art. 18 PTPR - art. 15 PSAI)
- Reticolo idrografico minuto (art.4.2 PTCP - art. 18 PTPR - art. 15 PSAI)
- Fasce di tutela fluviale (PTCP art.4.3 - artt. 17 e 34 elaborato M del PTPR - art. 18 PSAI)
- Fasce di pertinenza fluviale (art.4.4 PTCP - art.18 PSAI)
- Area ad alta probabilità di inondazione (art.4.5 PTCP - art.16 PSAI)
- Aree per la realizzazione di interventi idraulici strutturali (art. 4.6 PTCP - ART. 17 PSAI)
- Aree a rischio di inondazione in caso di eventi di pioggia con tempi di ritorno di 200 anni (art. 4.11 PTCP - art. 24 PSAI)

RETE ECOLOGICA DI LIVELLO PROVINCIALE

- Nodi ecologici complessi (Art. 3.5 PTCP)
- Zone di rispetto dei nodi ecologici complessi (Art. 3.5 PTCP)
- Corridoi ecologici (Art. 3.5 PTCP)
- Connettivo ecologico di particolare interesse naturalistico e paesaggistico (Art. 3.5 PTCP)
- Connettivo ecologico diffuso (Art. 3.5 PTCP)
- Connettivo ecologico diffuso periurbano (Art. 3.5 PTCP)
- Direzioni di collegamento ecologico (Art. 3.5 PTCP)
- Varchi ecologici (Art. 3.5 PTCP)

Interferenze tra rete ecologica ed assetto insediativo del PTCP
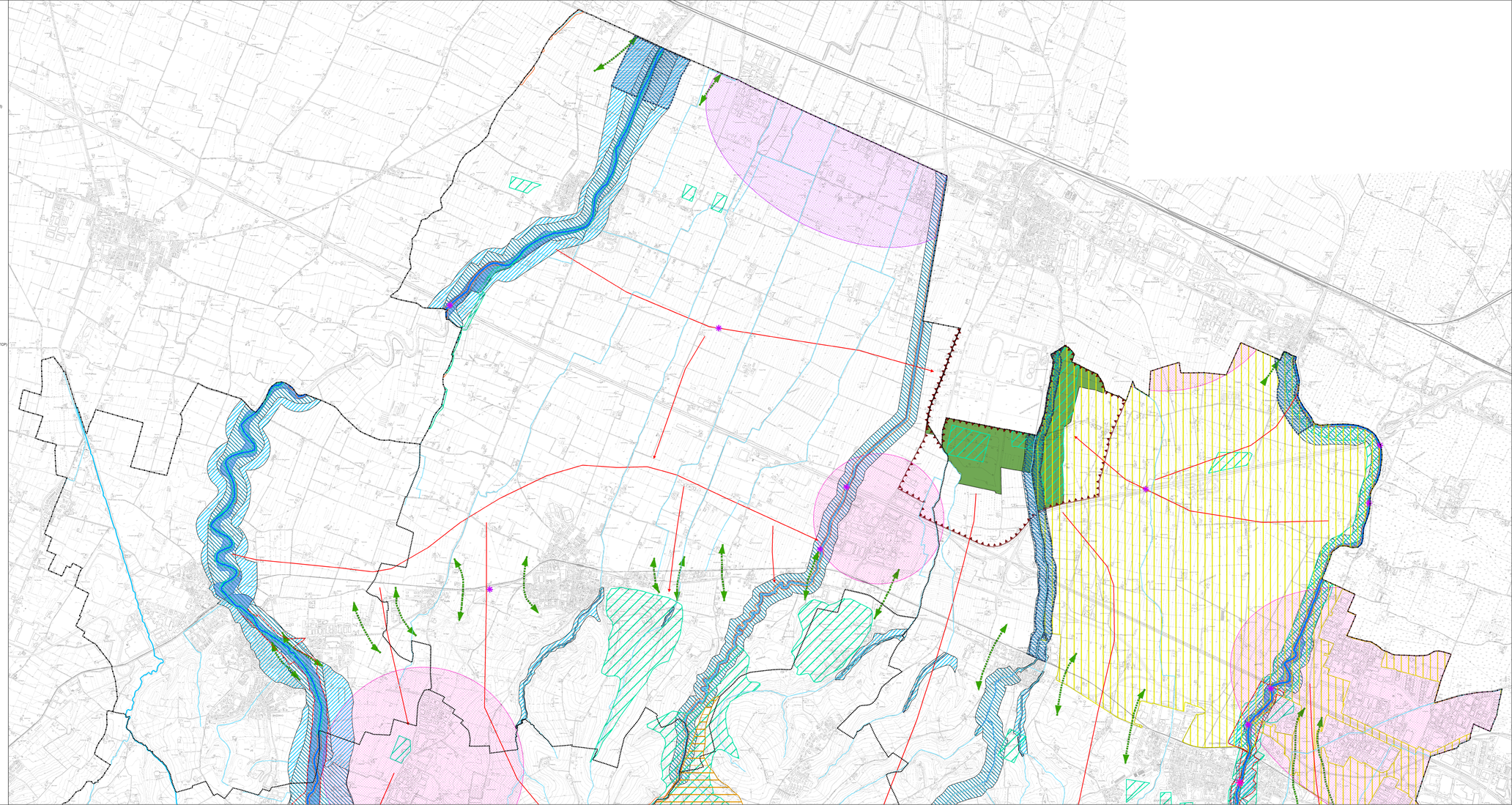
- Interferenze tra rete ecologica ed assetto insediativo (Art. 3.5 PTCP)
- Interferenze con infrastrutture ferroviarie e varie (PTCP Art. 3.5)
- Interferenze con ambiti produttivi di rilievo sovracomunale consolidati (Artt. 9.1 e 9.3 PTCP)
- Interferenze con ambiti produttivi di rilievo sovracomunale suscettibili di sviluppo (Artt. 9.1 e 9.3 PTCP)