

AREA BAZZANESE - PIANO STRUTTURALE

QUADRO CONOSCITIVO - CENSIMENTO INSEDIAMENTI ED EDIFICI STORICI

AMBITO

Scheda n. MV-250	Data rilievo 2012/07/1	Rilevatore PA	Comune: Monteveglia
OrigineStorica <input checked="" type="checkbox"/>	Contesto storico: <input type="checkbox"/>		Territorio: RURALE
Località: Case Sparse	IGM: C. Quaglie		Toponimo: Quaglie Nuova
Indirizzo: Via Volta 32		Complesso edilizio: <input type="checkbox"/>	N. elementili: 2

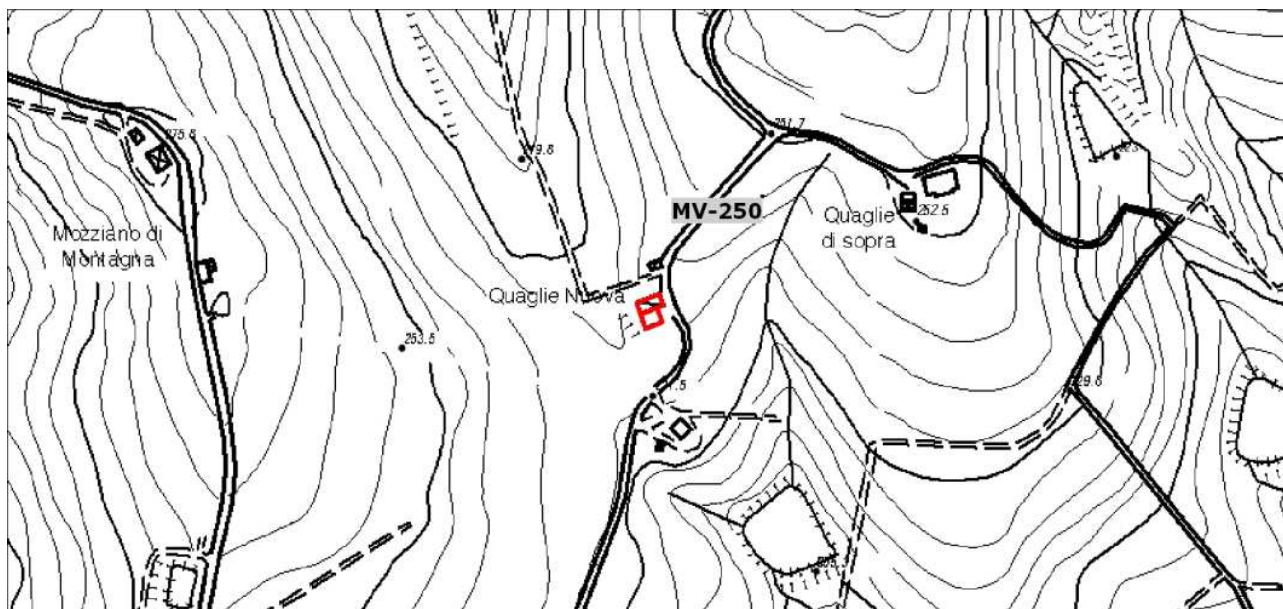

Longitudine 11.0642190 Latitudine 44.451725725

Planimetria stato attuale - Scala 1:5000

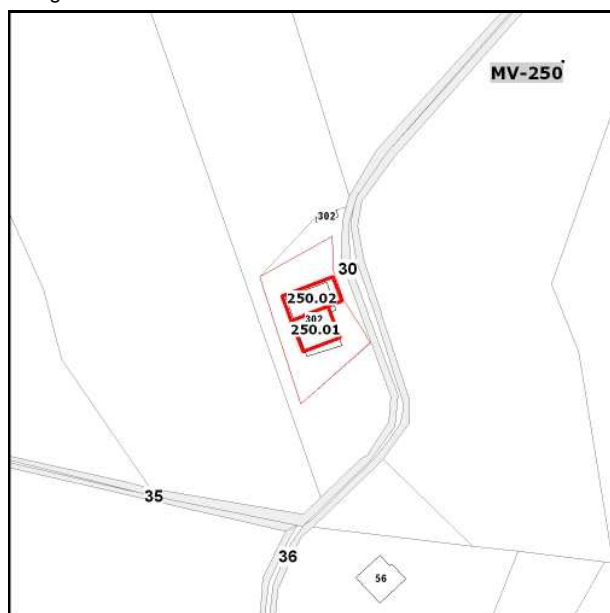

Planimetria catastale - Scala 1:2000



Ortofoto 2011 - Scala 1:2000

SCHEDE PRG

Collocazione	Comune:	Piano - Indagine	Indirizzo:	Scheda:
	monteveglia		via volta 32	via volta 32 - quaglie nuova 126.1.jpg

faldone 5

EDIFICIO

MV-250.01

Tipologia originaria

Edificio di origine storica Complesso edilizio: Territorio: **RURALE**Indirizzo **Via Volta 32**

Catasto Foglio Particella

30 302INDAGINI: **aggiornamento fotografico e anagrafico della scheda di PRG degli edifici soggetti a RE**

Note

NonEsistente NonAccessibile NonStorico Edificio Accessorio non rilevante 

MV250011.jpg

EDIFICIO

MV-250.02

Tipologia originaria

Edificio di origine storica Complesso edilizio: Territorio: **RURALE**Indirizzo **Via Volta 32**

Catasto Foglio Particella

30 302INDAGINI: **aggiornamento fotografico e anagrafico della scheda di PRG degli edifici soggetti a RE**

Note

NonEsistente NonAccessibile NonStorico Edificio Accessorio non rilevante 

MV250021.jpg

2012_09_18 11_52_05



MV250022.jpg

2012_09_18 11_52_32

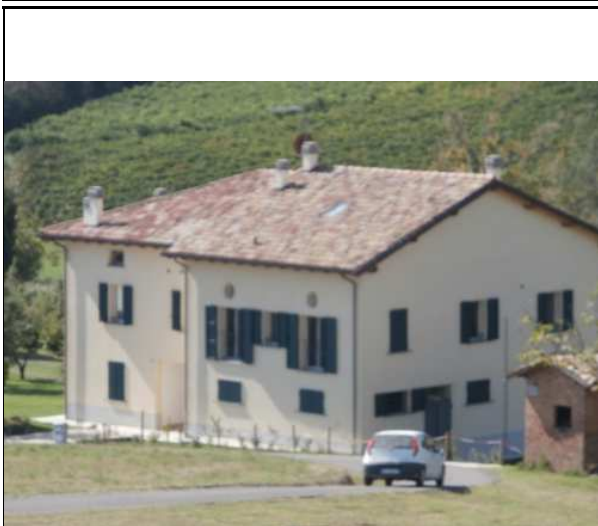

MV250023.jpg

2012_09_18 11_54_43