

# AREA BAZZANESE - PIANO STRUTTURALE

## QUADRO CONOSCITIVO - CENSIMENTO INSEDIAMENTI ED EDIFICI STORICI

### AMBITO

Scheda n. <b>MV-214</b>	Data rilievo <b>2012/07/1</b>	Rilevatore <b>PA</b>	Comune: <b>Monteveglia</b>
OrigineStorica <input checked="" type="checkbox"/> Contesto storico: <input type="checkbox"/>	Territorio: <b>RURALE</b>		
Località: <b>Case Sparse</b>	IGM:	Toponimo: <b>Marie</b>	
Indirizzo: <b>Via Serra 4 - Via Serra 2</b>	Complesso edilizio: <input type="checkbox"/>		N. elementi: <b>1</b>

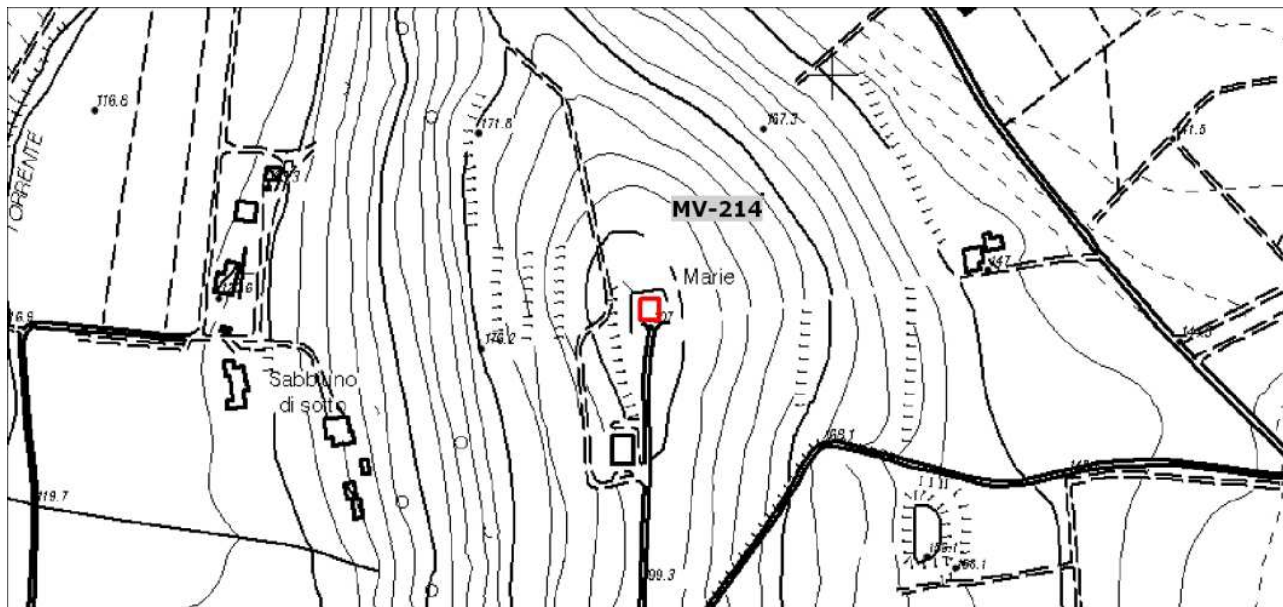

Longitudine 11.1094296 Latitudine 44.46465626

Planimetria stato attuale - Scala 1:5000

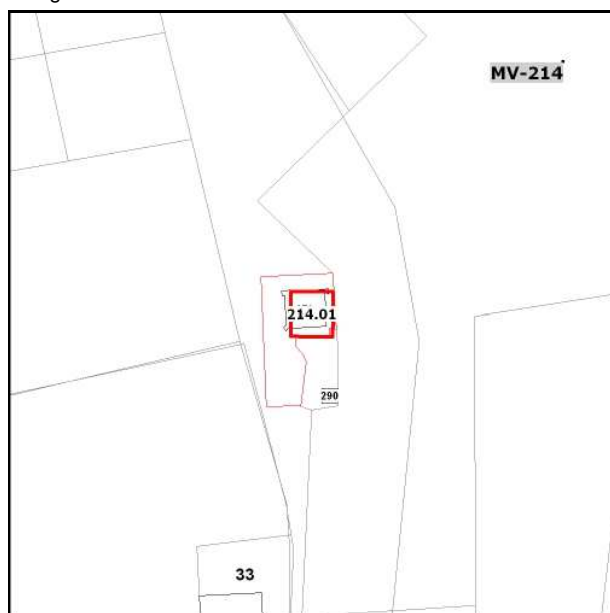

Planimetria catastale - Scala 1:2000



Ortotofo 2011 - Scala 1:2000

### SCHEDE PRG

Collocazione	Comune:	Piano - Indagine	Indirizzo:	Scheda:
faldone 5	monteveglia		via serra 2	via serra 2 - marie 217.jpg

## EDIFICIO

**MV-214.01**

Tipologia originaria

Edificio di origine storica  Complesso edilizio:

Territorio: **RURALE**

Indirizzo **Via Serra 4 - Via Serra 2**

Catasto Foglio Particella **27 279**

INDAGINI: **aggiornamento fotografico e anagrafico della scheda di PRG degli edifici soggetti a RE**

Note

NonEsistente  NonAccessibile  NonStorico  Edificio Accessorio non rilevante



MV214.011.jpg

2012\_09\_07 15\_21\_14