ASSOCIAZIONE INTERCOMUNALE AREA BAZZANESE
Comuni di Bazzano, Castello di Serravalle, Crespellano, Monte San Pietro, Monteveglio, Savigno, Zola Predosa
Provincia di Bologna

PSC

PIANO STRUTTURALE DEI COMUNI DELL'AREA BAZZANESE

DOCUMENTO PRELIMINARE
ALLEGATO C- SISTEMA INSEDIATIVO

CS.C1.03a
SISTEMA INSEDIATIVO STORICO
Scala: 1:5000

ASSOCIAZIONE INTERCOMUNALE AREA BAZZANESE
Presidente: ALFREDO PARINI

	Sindaci	Assessori
Bazzano	Elia RIGILLO	Morena PEDRETTI
Castello di Serravalle	Milena ZANNA	Gesare GIOVANARDI
Crespellano	Alfredo PARINI	Alfredo PARINI
Monte San Pietro	Stefano RIZZOLI	Pierluigi COSTA
Monteveglio	Daniele RUSCIGNO	Daniele RUSCIGNO
Savigno	Augusta CASINI ROPA	Sandro TESTONI
Zola Predosa	Stefano FIORINI	Stefano FIORINI

Responsabile di progetto
Roberto FARINA (OIKOS Ricerche s/l)

Ufficio di Piano
Maurizio Maria SANI (Coordinamento)

GRUPPO DI LAVORO

Responsabile di progetto
Roberto FARINA (OIKOS Ricerche s/l)

Ufficio di Piano
Maurizio Maria SANI (Coordinamento)
Fiorella Bartolini
Gianluca Gentilini
Elisa Nicoetti

Associazione Temporanea di Imprese
OIKOS Ricerche s.r.l.:
Alessandra Carini, Francesco Marunza, Elena Lolli, Rebecca Pavarini, Diego Pellattiero, Antonio Cordisco, Roberta Benassi (elaborazioni cartografiche), Concetta Venezia (editing)

Studio Tecnico Progettisti Associati:
Piergiorgio Rocchi, Roberto Matulli, Silvia Rossi (coll.)

Studio Samuel Sangiorgi Aspetti geologici
Samuel Sangiorgi (coord.), Veruska Ferrari (elaborazioni dati e cartografie), Luca Bianconi (elaborazioni dati), Marco Strazzari (rilevam.)

SISPLAN s.r.l.: Mobilità e traffico
Luigi Stagni, Stefano Fabbri (elaborazioni modelli)

NOMISMA S.P.A. Aspetti socio-economici
Michele Molesini, Elena Molignoni

Commissione Tecnica di Coordinamento
Monica Vezzali *(Bazzano)*
Marco Lenzi *(Castello di Serravalle)*
Andrea Diolaiti *(Crespellano)*
Valeria Casella *(Monte San Pietro)*
Mario Grilli *(Monteveglio)*
Samuel Sangiorgi *(Savigno)*
Simonetta Bernardi *(Zola Predosa)*

Collaborazione Uffici Tecnici Comunali
Anna Maria Tudisco *(Zola Predosa)*

Consulenza dell'ATI
Reti Ecologiche:
Centro Ricerche Ecologiche e Naturalistiche CREN Soc. Coop. A.R.L.

Christian Morisi, Giovanni Pasini, Riccardo Santolini (consulente) collaboratori: Michele Pegorer, Roberto Tinarelli, Marcello Corazza Elisa Morri, Sara Masi

Scienze agrarie e forestali:
Alessandra Furlani

Sistemi Informativi Territoriali:
Gian Paolo Pieri

Processi partecipativi:
FOCUS LAB s.r.l.
Walter Sancassiani

Aspetti connessi alla fiscalità locale delle P.A.
GETEC s.a.s.
Bruno Bolognesi, Maurizio Bergami

Elaborato a cura di OIKOS Ricerche srl — **LUGLIO 2011**

Legenda

- Confine ambito territoriale del PSC (Associazione intercomunale Area Bazzanese)
- Confini comunali

Insediamenti storici

- Centri storici (perimetro dei PRG vigenti)
- Centri storici di antica formazione, riconoscibili nel Catasto Gregoriano (Rilievo 1817)
- Nuclei storici riconoscibili nel Catasto Gregoriano
- Sistemi di insediamenti storici riconoscibili nel Catasto Gregoriano
- Tessuti insediativi, di più recente formazione, esistenti all'epoca del Catasto d'Impianto (1916)
- Edifici storici individuati dai PRG dei Comuni
- Impianti edilizi presenti nel Catasto Gregoriano
- Impianti edilizi presenti nell'aggiornamento del Catasto Gregoriano (1889 -1893)
- Impianti edilizi presenti nel Catasto d'Impianto nei centri, nuclei e tessuti storici (1916)
- Complessi e manufatti storici segnalati dalle fonti bibliografiche n. .....

Norme — Toponomastica presente al catasto gregoriano

Tipologie specialistiche

- Borghi storici
- Castelli e insediamenti difensivi
- Ville, palazzi ed edifici residenziali di pregio
- Pievi ed edifici religiosi
- Oratori
- Case, torri
- Abitazioni rurali
- Insediamenti protoindustriali
- Manufatti civili
- Siti archeologici

- Polveriera

Viabilità storica

- Centuriazione ed altri percorsi viari antichi (epoca romana)
- Percorsi (di origine medievale) principali, di attraversamento appenninico
- Tracciati viari principali già presenti al Catasto Gregoriano
- Tracciati viari secondari già presenti al Catasto Gregoriano
- Tracciati viari presenti nel Catasto Gregoriano e non più esistenti
- Tracciati viari principali presenti al 1889 (IGM)
- Tracciati viari secondari presenti al 1889 (IGM)
- Tracciati viari principali presenti al 1933 (IGM)
- Tracciati viari secondari presenti al 1933 (IGM)
- Ferrovia Casalecchio Vignola

Elementi morfologici

- Tratti fluviali presenti al Catasto Gregoriano e persistenti
- Tratti fluviali presenti al Catasto Gregoriano e non più esistenti
- Scarpate
- Conoidi
- Terrazzi antichi
- Depositi alluvionali di fondovalle-pianura-collina
- Boschi che permangono rispetto al rilievo IGM (1933)

Tipologie:
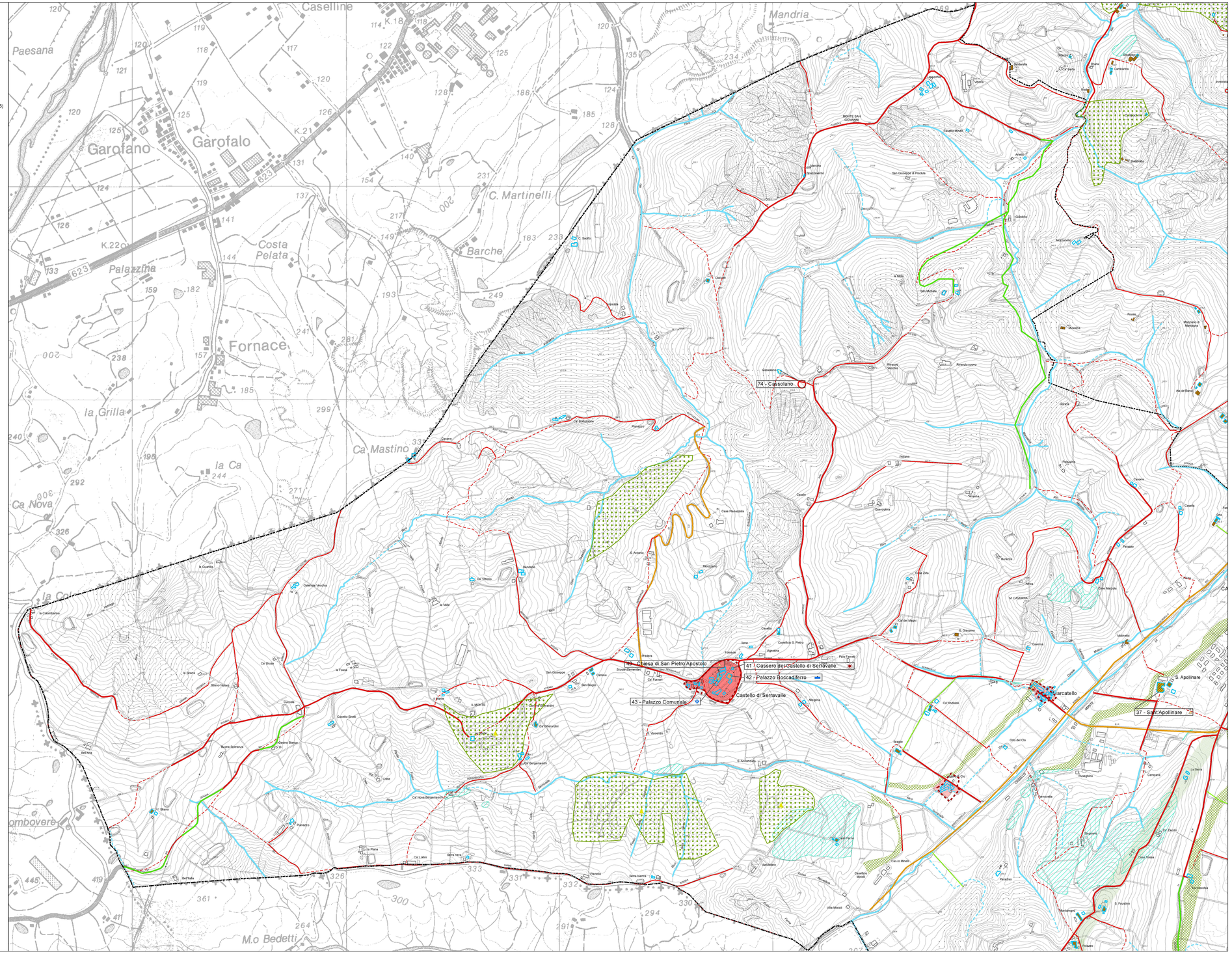
- Castagni
- Ceduo
- Cipressi
- Faggi
- Querce
- Pini