ASSOCIAZIONE INTERCOMUNALE AREA BAZZANESE
Comuni di Bazzano, Castello di Serravalle, Crespellano, Monte San Pietro, Monteveglio, Savigno, Zola Predosa
Provincia di Bologna

PSC

PIANO STRUTTURALE DEI COMUNI DELL'AREA BAZZANESE

DOCUMENTO PRELIMINARE
ALLEGATO C- SISTEMA INSEDIATIVO

SV.C1.07a
SISTEMA INSEDIATIVO STORICO
Scala: 1:5000

ASSOCIAZIONE INTERCOMUNALE AREA BAZZANESE
Presidente: ALFREDO PARINI

	Sindaci	Assessori
Bazzano	Elio RIGILLO	Morena REDRETTI
Castello di Serravalle	Milena ZARAN	Cesare GIOVAMBRO
Crespellano	Alfredo PARINI	Alfredo PARINI
Monte San Pietro	Stefano RIZZOLI	Pierluigi COSTA
Monteveglio	Daniele RUSCIGNO	Daniele RUSCIGNO
Savigno	Augusto CAVINI ROPA	Sandro TESTONI
Zola Predosa	Stefano FIORINI	Stefano FIORINI

Responsabile di progetto — ***Ufficio di Piano***
Roberto FARINA (OIKOS Ricerche srl) — Maurizio Maria SANI (Coordinamento)

Copia conforme all'originale

GRUPPO DI LAVORO

Responsabile di progetto
Roberto FARINA (OIKOS Ricerche srl)

Ufficio di Piano
Maurizio Maria SANI (Coordinamento)
Giorgio Gallerani
Gianluca Gentilini
Elisa Nocetti

Associazione Temporanea di Imprese
OIKOS Ricerche s.r.l.:
Alessandra Zanni, Francesco Manunza, Elena Lolli, Rebecca Pavarini, Diego Zamboni, Elisa Montanari, Roberta Bertacca (elaborazioni cartografiche), Concetta Venezia (editing)

Studio Tecnico Progettisti Associati:
Pergiorgio Rocchi, Roberto Matulli, Silvia Rossi (coll.)

Studio Samuel Sangiorgi Aspetti geologici
Samuel Sangiorgi (coord.), Veronica Ferrari (elaborazioni dati e cartografie), Luca Bianconi (elaborazioni dati), Marco Strauzzari (rilevam.)

SISPLAN s.r.l.: Mobilità e traffico
Luigi Stagni, Stefano Fabbri (elaborazioni modelli)

NOMISMA S.P.A. Aspetti socio-economici
Michele Molesini, Elena Melignoni

Commissione Tecnica di Coordinamento
Monica Vezzali (*Bazzano*)
Marco Lenzi (*Castello di Serravalle*)
Andrea Distaso (*Crespellano*)
Valerio Ferro (*Monte San Pietro*)
Piero Grilli (*Monteveglio*)
Sandro Bedoni (*Savigno*)
Simonetta Bernardi (*Zola Predosa*)

Collaborazione Uffici Tecnici Comunali
Anna Maria Turbico (*Zola Predosa*)

Consulenza dell'ATI
Reti Ecologiche:
Centro Ricerche Ecologiche e Naturalistiche CREN Soc. Coop. A.R.L.

Christian Morelli, Giovanni Pasini, Riccardo Santolini (consulenze); collaboratori: Michele Pegorer, Roberto Tinarelli, Marcello Conizzia Elisa Monti, Sara Maio

Scienze agrarie e forestali:
Alessandra Furlani

Sistemi Informativi Territoriali:
Gian Paolo Peri

Processi partecipativi:
FOCUS LAB s.r.l.
Walter Sarrubbiano

Aspetti connessi alla fiscalità locale delle P.A.
GETEC S.a.s.:
Bruno Bolognesi, Maurizio Bergami

Elaborato a cura di OIKOS Ricerche srl — **MARZO 2011**

Legenda

Confine ambito territoriale del PSC (Associazione intercomunale Area Bazzanese)
Confini comunali

Insediamenti storici

Centri storici (perimetro dei PRG vigenti)
Centri storici di antica formazione, riconoscibili nel Catasto Gregoriano (Rilievo 1817)
Nuclei storici riconoscibili nel Catasto Gregoriano
Sistemi di insediamenti storici riconoscibili nel Catasto Gregoriano
Tessuti insediativi, di più recente formazione, esistenti all'epoca del Catasto d'Impianto (1916)
Edifici storici individuati dai PRG dei Comuni
Impianti edilizi presenti nel Catasto Gregoriano
Impianti edilizi presenti nell'aggiornamento del Catasto Gregoriano (1889 -1893)
Impianti edilizi presenti nel Catasto d'Impianto nei centri, nuclei e tessuti storici (1916)
Complessi e manufatti storici segnalati dalle fonti bibliografiche
Nome — Toponomastica presente al catasto gregoriano

Tipologie specialistiche

Borghi storici
Castelli e insediamenti difensivi
Ville, palazzi ed edifici residenziali di pregio
Pievi ed edifici religiosi
Oratori
Case, torri
Abitazioni rurali
Insediamenti protoindustriali
Manufatti civili
Siti archeologici

Polveriera

Viabilità storica

Centuriazione ed altri percorsi viari antichi (epoca romana)
Percorsi (di origine medievale) principali, di attraversamento appenninico
Tracciati viari principali già presenti al Catasto Gregoriano
Tracciati viari secondari già presenti al Catasto Gregoriano
Tracciati viari presenti nel Catasto Gregoriano e non più esistenti
Tracciati viari principali presenti al 1889 (IGM)
Tracciati viari secondari presenti al 1889 (IGM)
Tracciati viari principali presenti al 1933 (IGM)
Tracciati viari secondari presenti al 1933 (IGM)
Ferrovia Casalecchio Vignola

Elementi morfologici
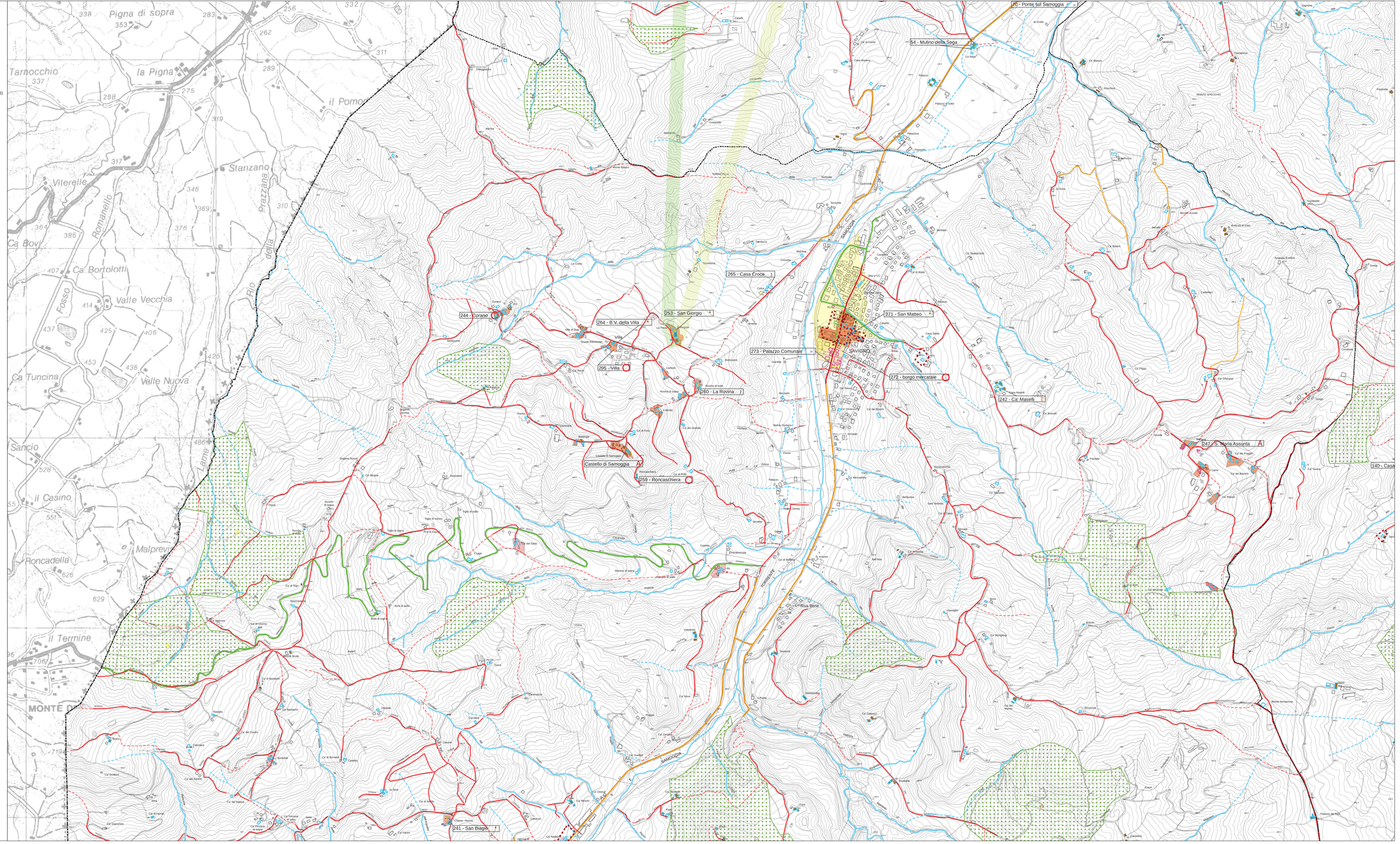
Tratti fluviali presenti al Catasto Gregoriano e persistenti
Tratti fluviali presenti al Catasto Gregoriano e non più esistenti
Scarpate
Conoidi
Terrazzi antichi
Depositi alluvionali di fondovalle-pianura-collina
Boschi che permangono rispetto al rilievo IGM (1933)
Tipologie:
Castagni
Ceduo
Cipressi
Faggi
Querce
Pini