

COMUNE DI VALSAMOGGIA

Città Metropolitana di Bologna

PROGETTAZIONE ARCHITETTONICA ESECUTIVA,
PROGETTAZIONE STRUTTURALE, DIREZIONE LAVORI
STRUTTURALE E ARTISTICA INERENTE LA
REALIZZAZIONE DI EDIFICIO DESTINATO AD
AUTORIMESSA POLIZIA LOCALE PIAZZA LOC.
MOTEVERGLIO - CIG: ZA52629C7C

REALIZZAZIONE AUTORIMESSA POLIZIA LOCALE

PROGETTO ESECUTIVO

PROGETTAZIONE:
Ing. Fabio LAMBERTINI

DIREZIONE DEI LAVORI:
Geom. Nicola DALL'OLIO
Geom. Francesca DANIELLI

COORDINAMENTO DELLA SICUREZZA
IN FASE DI PROGETTAZIONE ED ESECUZIONE:
Arch. Gianluigi RICCIARDI

RESPONSABILE UNICO DEL PROCEDIMENTO:
Geom. Stefano CREMONINI

DATA:	ELABORATO n°:	DESCRIZIONE ELABORATO :
14/01/2019	02E01	PIANTE PROSPETTI e SEZIONI STATO ATTUALE
	scala 1: 100	

INGIN

SOCIETÀ TRA PROFESSIONISTI SRL INGIN S.T.P. S.R.L. - Ing. Fabio LAMBERTINI - via Emilia Est 341 - Modena (MO)

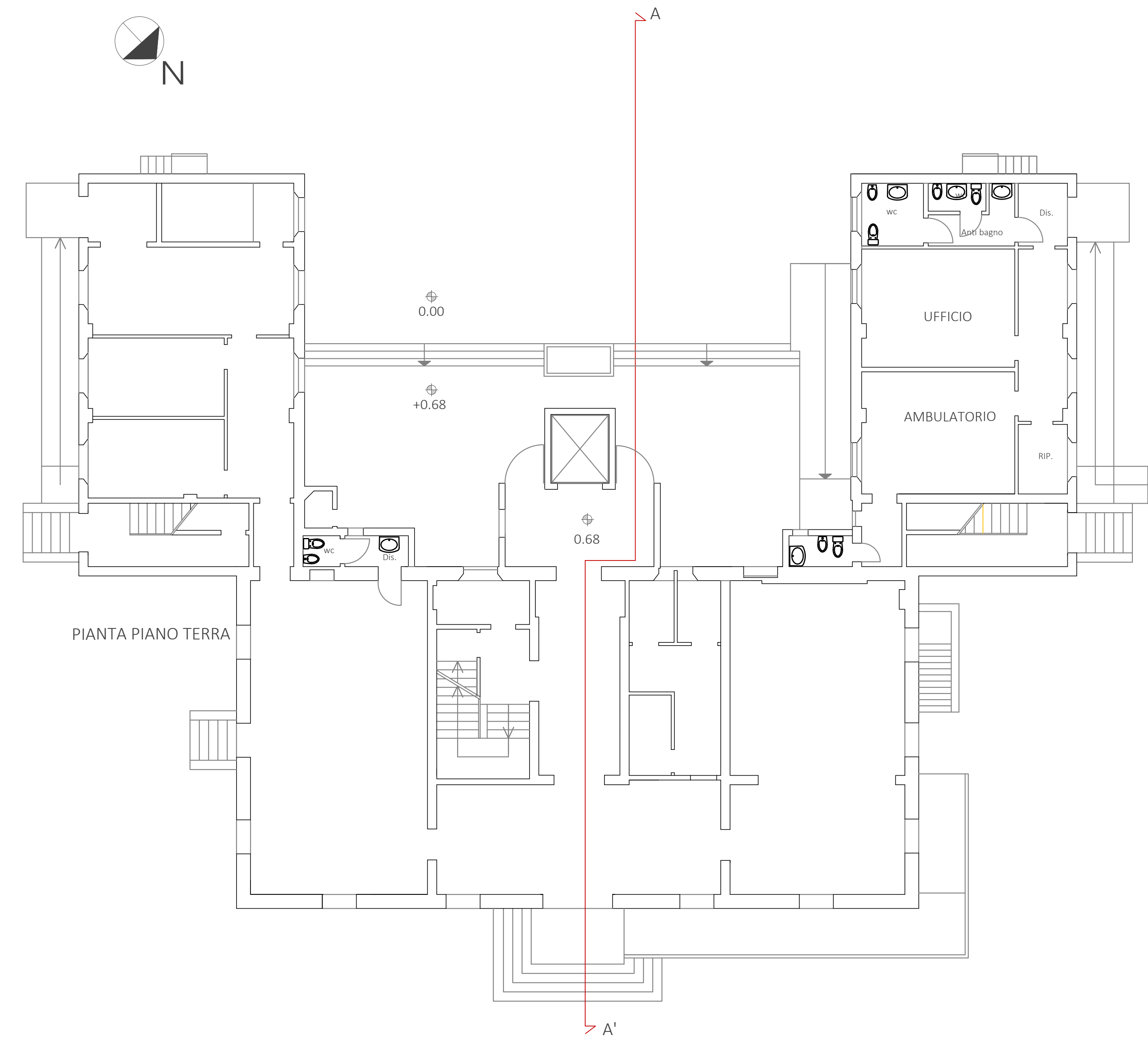

PIANTA PIANO TERRA

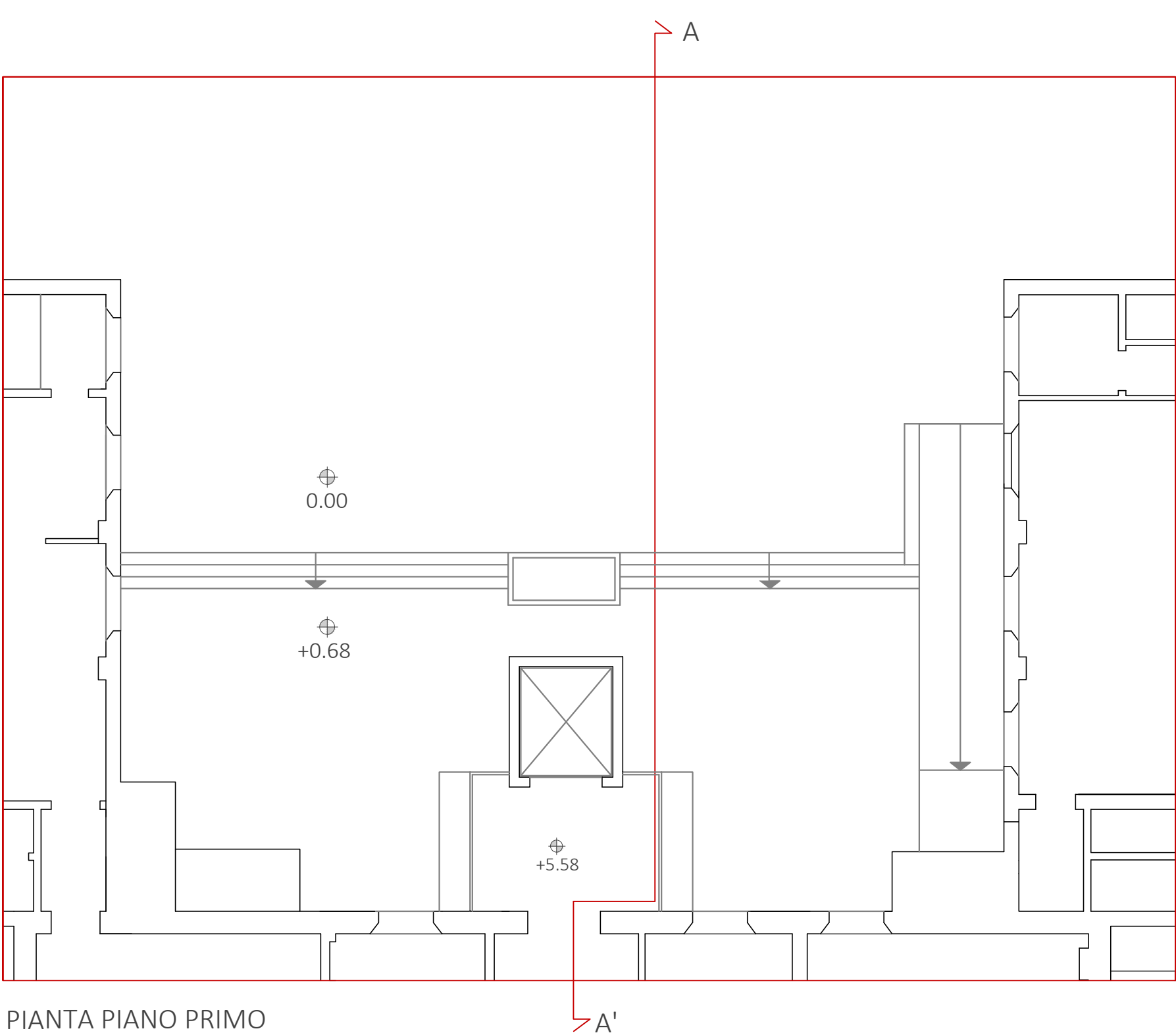

PIANTA PIANO PRIMO

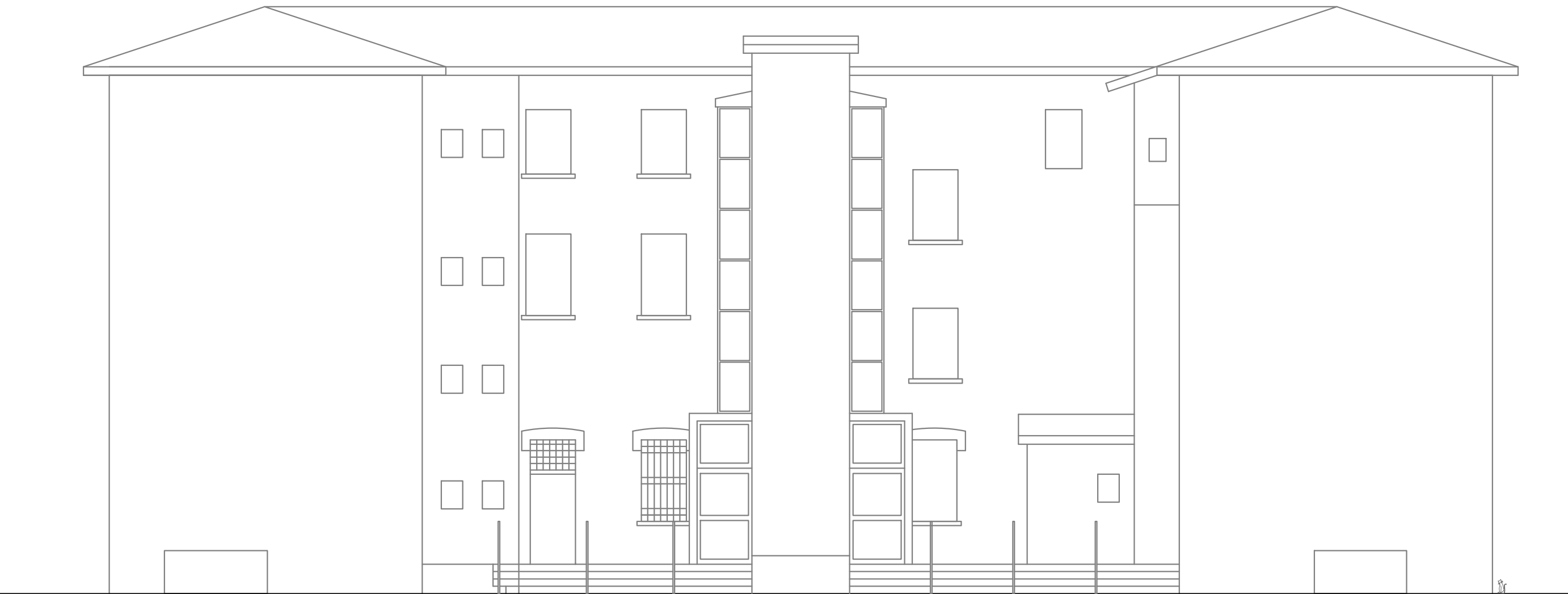

PROSPETTO SUD - OVEST - sc.1:100

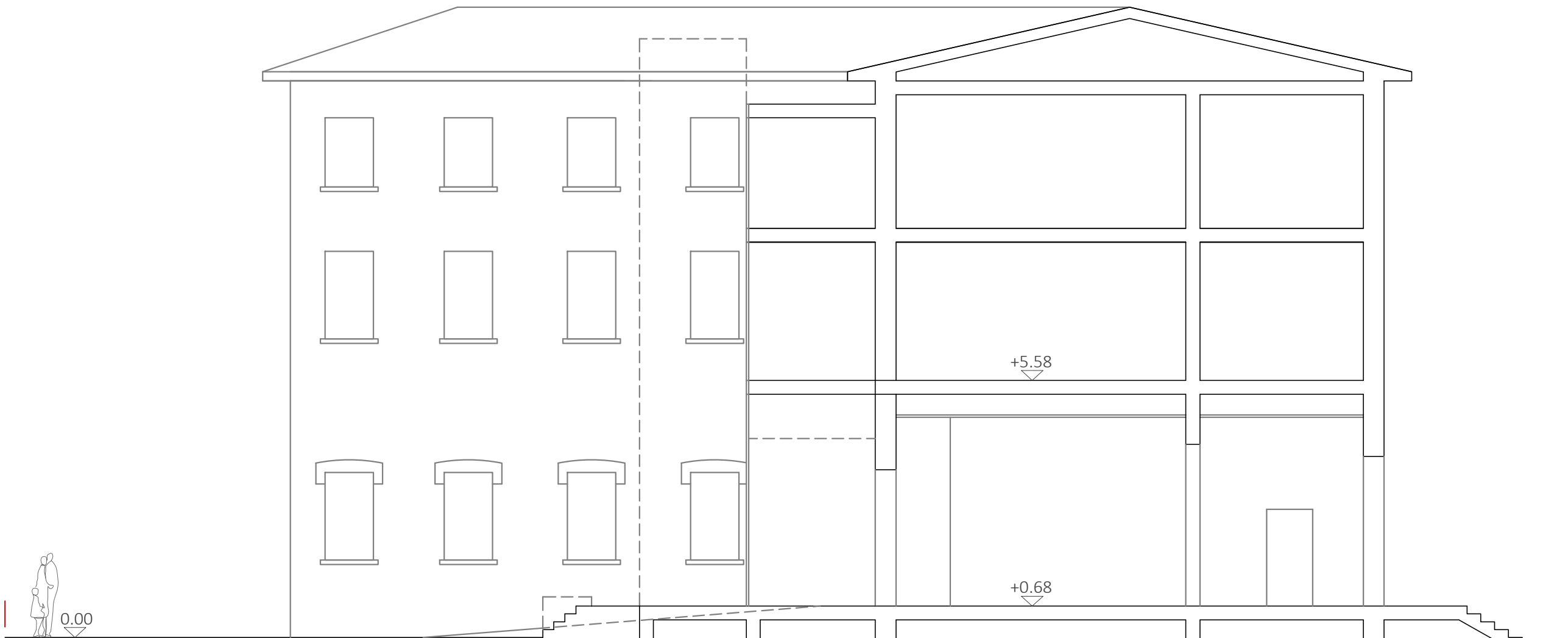

SEZIONE A -A' - sc.1:100