

PIANTA PIANO TERRA - PROPOSTA DI INTERVENTO

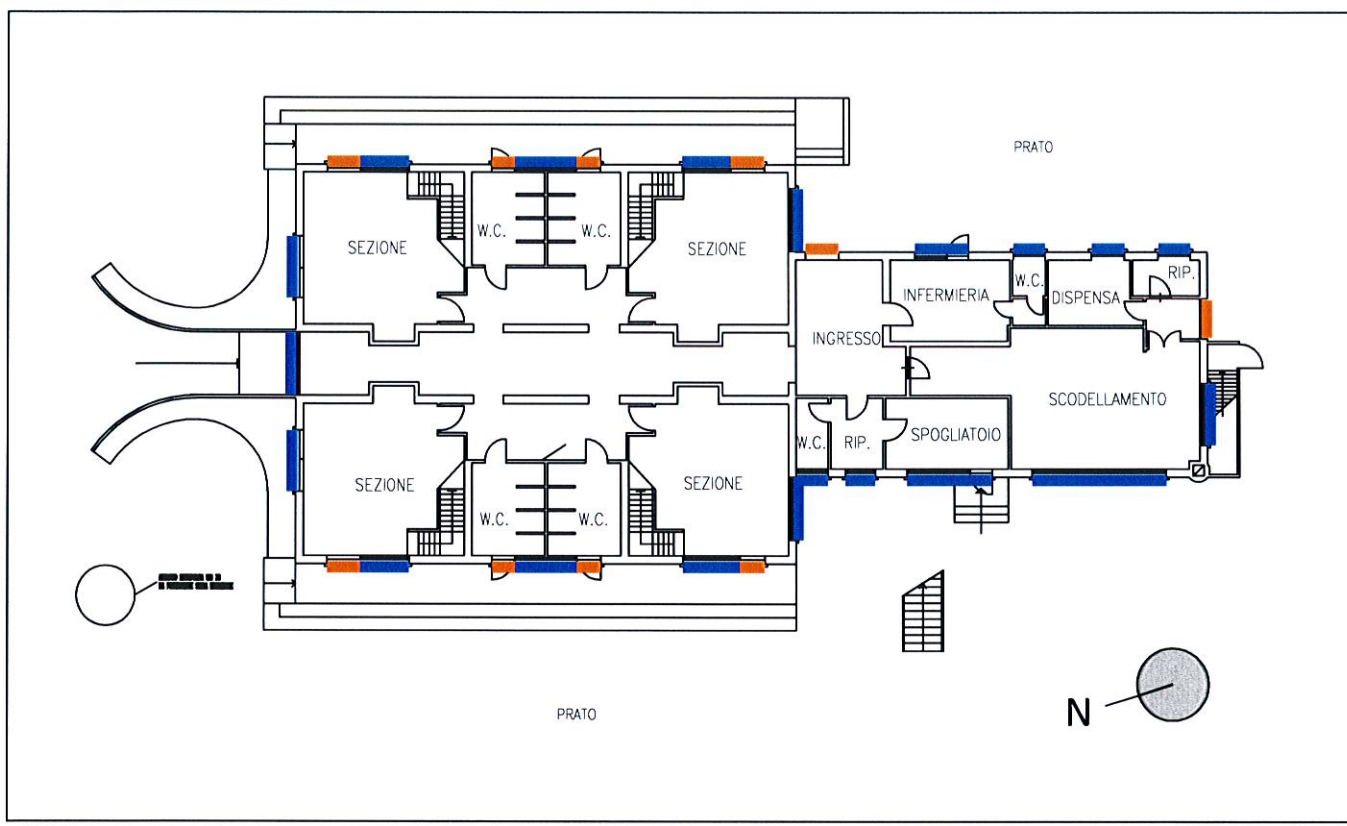

— INFISSI CON VETROCAMERA — INFISSI CON VETRO SINGOLO DA SOSTITUIRE

PIANTA PIANO PRIMO - PROPOSTA DI INTERVENTO

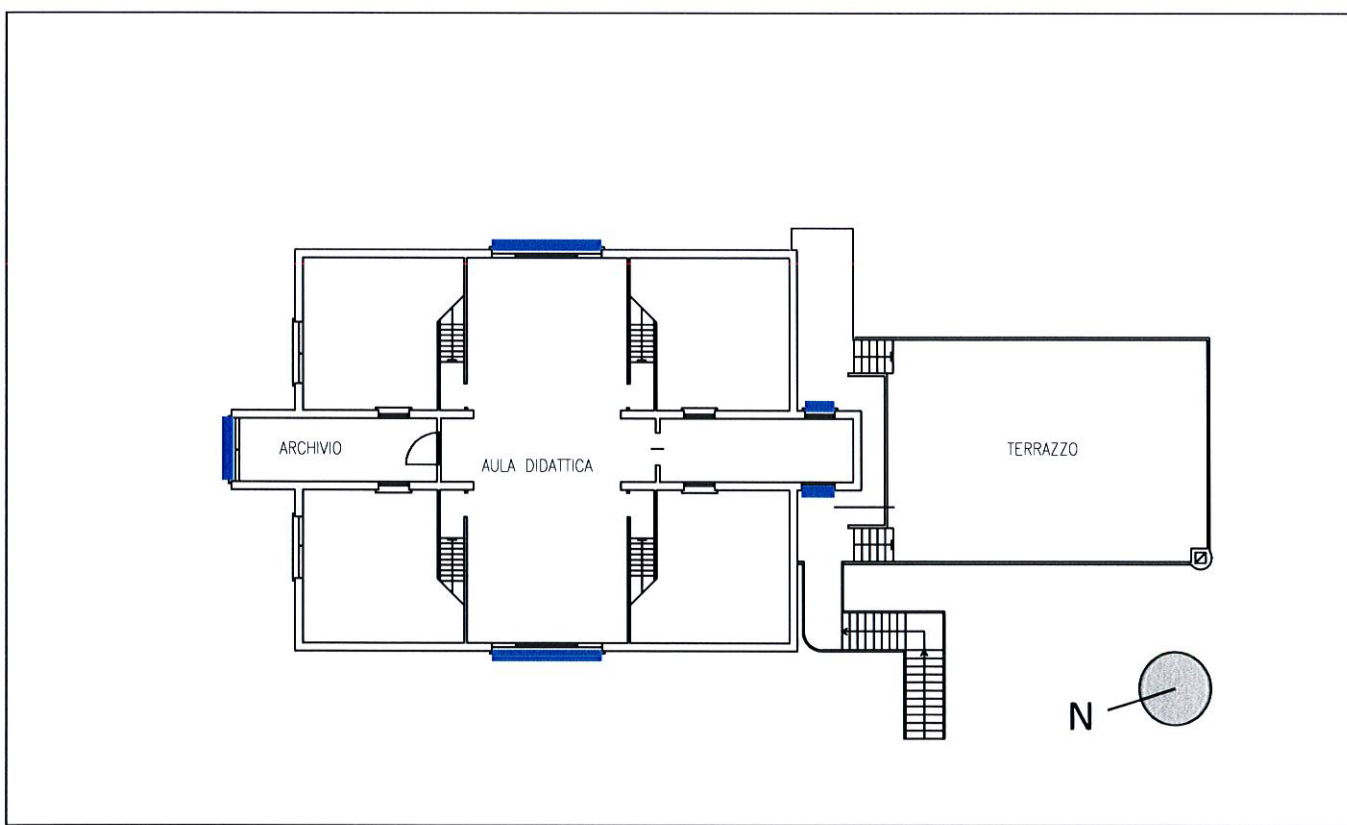

— INFISSI CON VETROCAMERA — INFISSI CON VETRO SINGOLO DA SOSTITUIRE

FOTO STATO DI FATTO



Vista ingresso a Nord

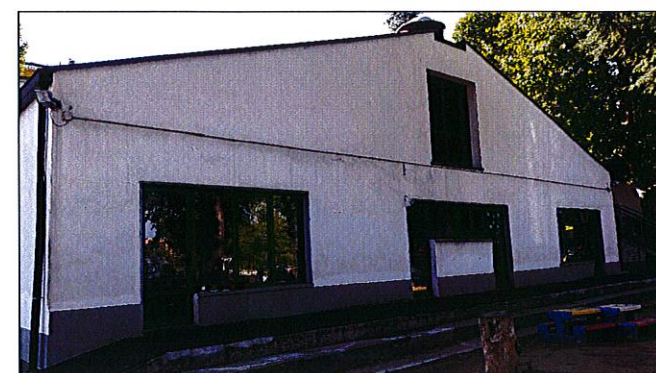

Vista lato Ovest

INQUADRAMENTO GENERALE



DATI TECNICI STATO DI FATTO

CARATTERISTICHE INFISSI ESISTENTI
MATERIALE: ALLUMINIO
COLORE: VERDE
TIPOLOGIA: VETROCAMERA E VETRO SINGOLO

DATI TECNICI STATO DI PROGETTO

CARATTERISTICHE INFISSI A TAGLIO TERMICO
MATERIALE: PVC
COLORE: BIANCO
TIPOLOGIA: VETROCAMERA
COMPOSIZIONE: 44.2 - 15 ARGON 90% - 44.2
TRASMITTANZA: $U = 1.0 \text{ w/mq K}$

PROPOSTA DI INTERVENTO

SOSTITUZIONE INFISSI A VETRO SINGOLO CON INFISSI IN VETROCAMERA
TOTALE SUPERFICIE DA SOSTITUIRE: 25 MQ

NUOVA SOLUZIONE

Infissi a taglio termico in PVC di colore bianco con vetro avente caratteristiche tecniche specifiche indicate in tabella.

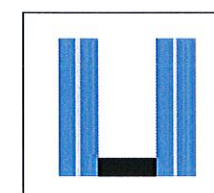

DETTAGLIO INFISSO

Vetro accoppiato composto da due lastre da 4mm unite tra loro mediante uno strato plastico.



DESCRIZIONE
EDIFICIO 15
ALLEGATO 2 - Intervento 1

OGGETTO
Comune di Casalecchio di Reno
Progetto di valorizzazione del patrimonio

CENTRALE TERMICA - STATO DI FATTO

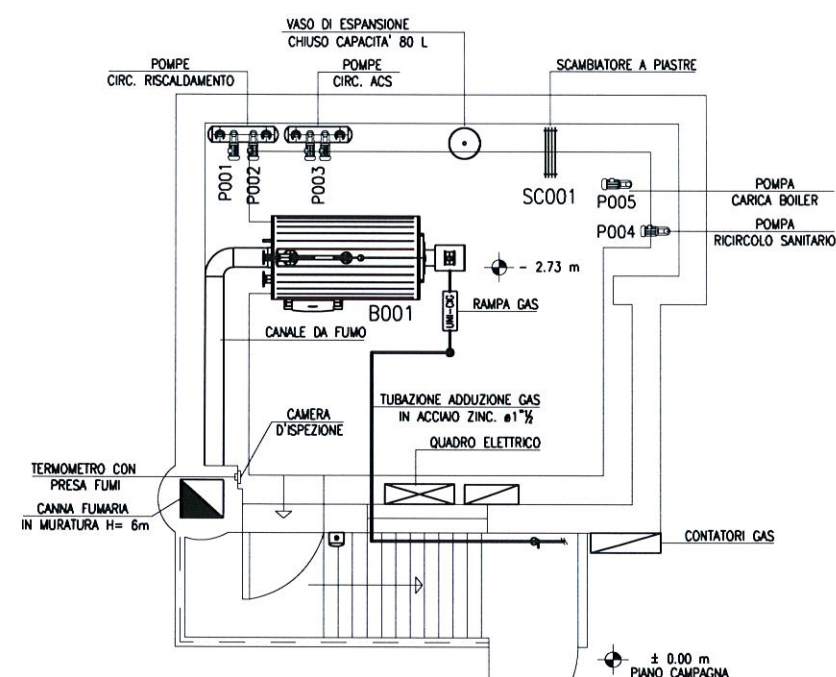

SCHEMA TIPOLOGICO

CENTRALE TERMICA - STATO DI PROGETTO

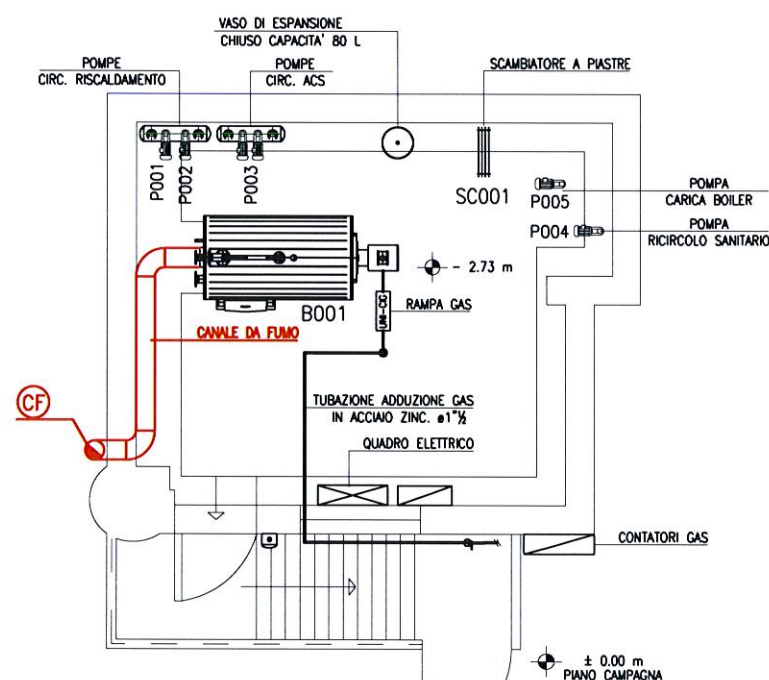

SCHEMA TIPOLOGICO



FOTO STATO DI FATTO



INQUADRAMENTO GENERALE

DATI TECNICI STATO DI FATTO

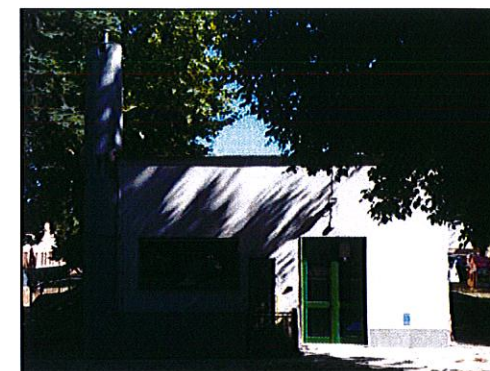
B001	GENERATORE DI CALORE A CONDENSAZIONE MARCA: VIESSMANN MODELLO: VITOCROSSAL 300 POT. FOCOLARE: 177 kW POT. UTILE: 170/187 kW
------	---

DATI TECNICI STATO DI PROGETTO

B001	GENERATORE DI CALORE A CONDENSAZIONE MARCA: VIESSMANN MODELLO: VITOCROSSAL 300 POT. FOCOLARE: 177 kW POT. UTILE: 170/187 kW
CF	CANNA FUMARIA IN ACCIAIO A DOPPIA PARETE DIAMETRO: ø 200 ALTEZZA: 6 m

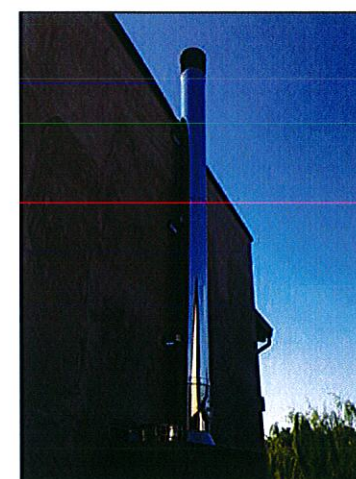

NUOVA SOLUZIONE

 PROPOSTA INTERVENTO



DESCRIZIONE
EDIFICIO 15
ALLEGATO 3 - Intervento 2
OGGETTO
Comune di Cosolecchio di Reno
Progetto di valorizzazione del patrimonio