

Uffici di Piano  
 Dirigente Ufficio di Piano e Coordinamento Tecnico - Pierre Passarella  
 Responsabile Polo Territoriale Casalecchio di Reno - Veronica Frosini  
 Responsabile Polo Territoriale Monte San Pietro - Andrea Didali  
 Responsabile Polo Territoriale Sasso Marconi - Michael Garandini  
 Responsabile Polo Territoriale Valsamoggia - Federica Baldi  
 Responsabile Polo Territoriale Zola Predosa - Simonetta Bernardi

Coordinamento Scientifico e Metodologico - Vittorio Emanuele Bianchi

**VINCOLI E TUTELE**  
 Sistema naturale - Tav. 18

marzo 2024  
 scala 1:5.000

Assunzione	Adozione	Approvazione
Casalecchio di Reno	Delibera C.C. N° ... del ...	Delibera C.C. N° ... del ...
Monte San Pietro	Delibera C.C. N° ... del ...	Delibera C.C. N° ... del ...
Sasso Marconi	Delibera C.C. N° ... del ...	Delibera C.C. N° ... del ...
Valsamoggia	Delibera C.C. N° ... del ...	Delibera C.C. N° ... del ...
Zola Predosa	Delibera C.C. N° ... del ...	Delibera C.C. N° ... del ...

**Assessori**  
 Comune Casalecchio di Reno - Barbara Negroni  
 Comune Monte San Pietro - Maria Concetta Iodice  
 Comune Sasso Marconi - Gianluca Rossi  
 Comune Zola Predosa - Ernesto Russo

**Ufficio di Piano collaboratori**  
 Personale Unitoriale - Elisa Nocetti  
 Poli Territoriali - Tiziana Baggato, Davide Barcoffanti, Luca Pomi, Lia Alzardi, Stefano Bartolini, Mirna Michelini, Roberto Ercoli, Laura Garagnani, Gianluca Gerlini, Manuela Pulga, Federica Garuti

**SIT**  
 Dianarella di Paola, Gianluca Gerlini, Davide Mogelli, Marco Bettini, Gaia Giovannini

**Garanti Partecipazione**  
 Unione Valli Reno Lavino Samoggia - Laura Lelli  
 Comune Casalecchio di Reno - Laura Lelli  
 Comune Monte San Pietro - Emanuela Rizzetta  
 Comune Sasso Marconi - Gaucio Guidetti  
 Comune Valsamoggia - Elisa Grada  
 Comune Zola Predosa - Federica Palma

**Consulenti dell'Ufficio di Piano per aspetti specialistici**  
 Quadro Consulenze e Valut - Ati SicTer srl, Urban Planning srl  
 Aspetti Giuridici - Tommaso Bonetti  
 Aspetti Ambientali - ARSO - Agenzia per l'Energia e lo Sviluppo Sostenibile, Francesca Gaburro, Giuseppe Federzoni  
 Aspetti Valutativi e perequativi - Stefano Stanghellini  
 Partecipazione - Fondazione Innovazione Urbana  
 Elaborazioni grafiche - Ati SicTer srl - Urban Planning srl

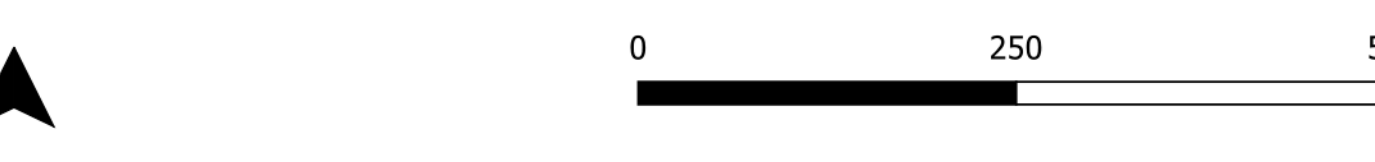
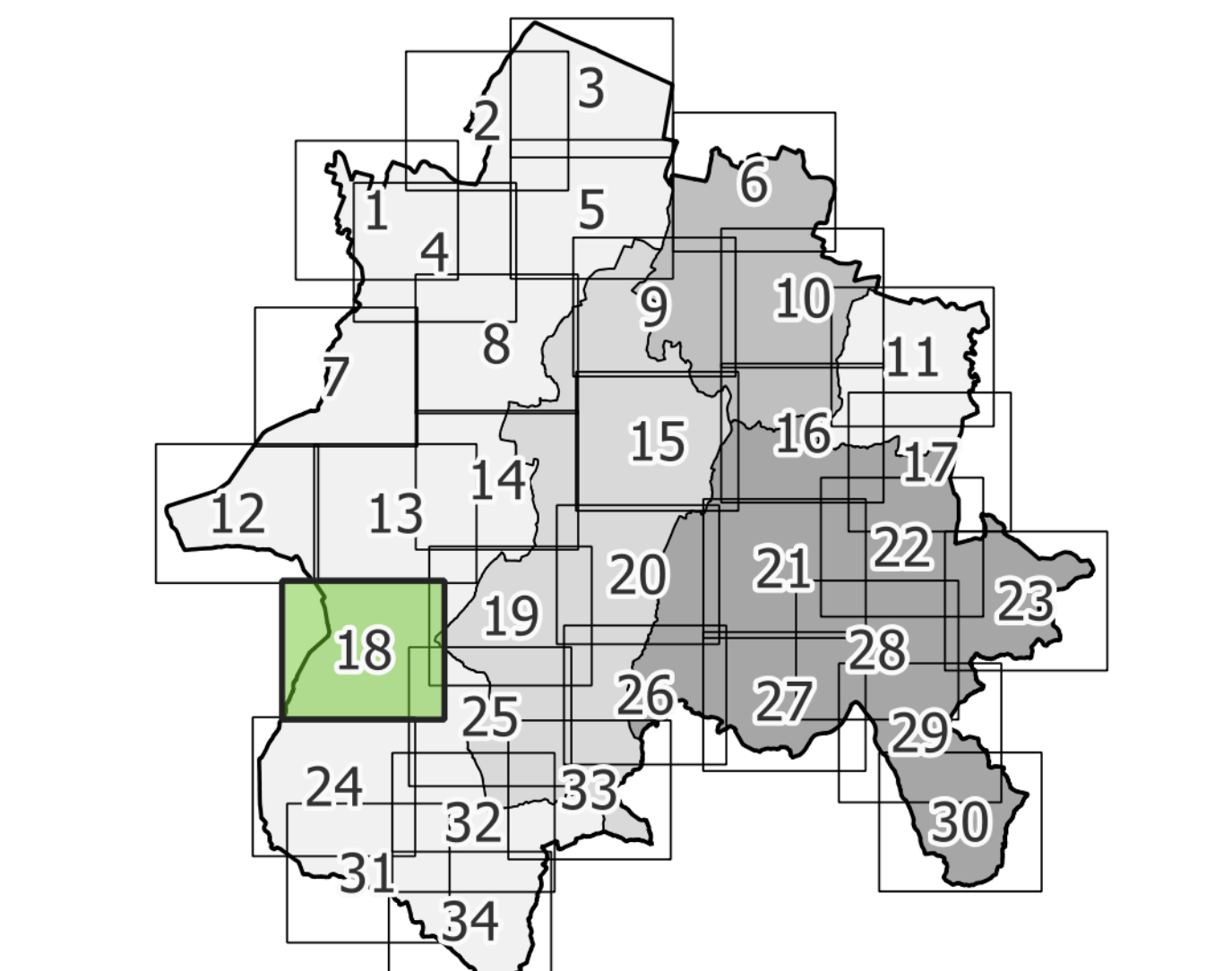

**SISTEMA NATURALE**

- Alberi Monumentali Regionali (L.R. 2/1977, L.R. 20/2023)
- Crinidi significativi (PTPR artt. 9,20, PTCP artt. 7,1,7,6)
- Viabilità panoramica (PTPR art.24, PTCP art.7.7)
- Zone di particolare protezione dall'inquinamento luminoso (L.R. 19/2003, D.G.R. 1732/2015)
- Siti Rete Natura 2000 (D.P.R. 357/1997, D.M. 3/09/2002, L.R. 6/2005, L.R. 7/2004, PTM art.47)
- Aree Protette Regionali: Parchi, Riserve e Paesaggi Naturali e Seminalitari Protetti (L.R. 6/2005, PTM art.47)
- Zone di tutela naturalistica (PTPR art.25, PTCP art.7.5, PTM art.47)
- Zone di particolare interesse paesaggistico ambientale (PTPR art.19, PTCP art.7.3, PTM art.47)
- Zone di particolare interesse naturalistico e paesaggistico della pianura (PTCP art.7.4, PTM art.47)
- Varchi e discontinuità (PTM art.47)
- Fasce di connessione collina/pianura (direttive Via Emilia) (PTM art. 47)
- Geositi (PTM art.47)

**ECOSISTEMI**

- Calanchi (PTPR art.20, PTCP art.7.6, PTM art.26)
- Boschi e foreste (D.Lgs. 42/2004 art.142, D.Lgs. 34/2018, PTPR art.10, PTCP art.7.2, PTM art.24)
- Artusteti (D.Lgs. 42/2004 art.142, D.Lgs. 34/2018, PTPR art.10, PTCP art.7.2, PTM art.25)

**Ecossistema delle acque correnti e zone umide**

- Fasce perfluviali (PTM art.21.22)
- Fasce di tutela fluviale (PTPR artt.17,34, PSAI art.18, PTCP art.4.3)
- Alvei attivi ed invasi dei bacini idrici (PTPR art.18, PSAI art.15, PTCP art.4.2, PTM art.20.30)

**FASCE DI TRANSIZIONE**

- Pianura/collina
- Collina/montagna

