

VINCOLI E TUTELE
 Sistema naturale - Tav. 09

marzo 2024
 scala 1:5.000

Assunzione	Adozione	Approvazione
Casalecchio di Reno	Delibera C.C. N° ... del ...	Delibera C.C. N° ... del ...
Monte San Pietro	Delibera C.C. N° ... del ...	Delibera C.C. N° ... del ...
Sasso Marconi	Delibera C.C. N° ... del ...	Delibera C.C. N° ... del ...
Valmaggia	Delibera C.C. N° ... del ...	Delibera C.C. N° ... del ...
Zola Predosa	Delibera C.C. N° ... del ...	Delibera C.C. N° ... del ...

Assessori
 Comune Casalecchio di Reno - Barbara Negroni
 Comune Monte San Pietro - Maria Concetta Iodice
 Comune Sasso Marconi - Gianluca Russo
 Comune Zola Predosa - Ernesto Russo

Ufficio di Piano collaboratori
 Personale Unionale - Elisa Nocetti
 Poli Territoriali - Tiziana Baggato, Davide Barcoffanti, Luca Pomi, Lia Alonardi, Stefano Bartolini, Mirna Michelini, Roberto Ercoli, Laura Garagnani, Gianluca Bertolini, Manuela Pulga, Federica Garuti

SIT
 Dianella di Paola, Gianluca Gentilini, Davide Mogelli, Marco Bettini, Gaia Giovannini

Garanti Partecipazione
 Unione Valli Reno Lavino Samoggia - Laura Lelli
 Comune Casalecchio di Reno - Laura Lelli
 Comune Monte San Pietro - Emanuela Rizzetta
 Comune Sasso Marconi - Gaio Galdesini
 Comune Valmaggia - Elisa Gracia
 Comune Zola Predosa - Federica Palma

Consulenti dell'Ufficio di Piano per aspetti specialistici
 Quadro Consulenze e Valut - ATi S.p.A. srl, Urban Planning srl
 Aspetti Giuridici - Tommaso Bonetti
 Aspetti Ambientali - ARS - Agenzia per l'Energia e lo Sviluppo Sostenibile, Francesca Gaburro, Giuseppe Federzoni
 Aspetti Valutativi e perequativi - Stefano Stanghellini
 Partecipazione - Fondazione Innovazione Urbana
 Elaborazioni grafiche - ATi S.p.A. srl - Urban Planning srl

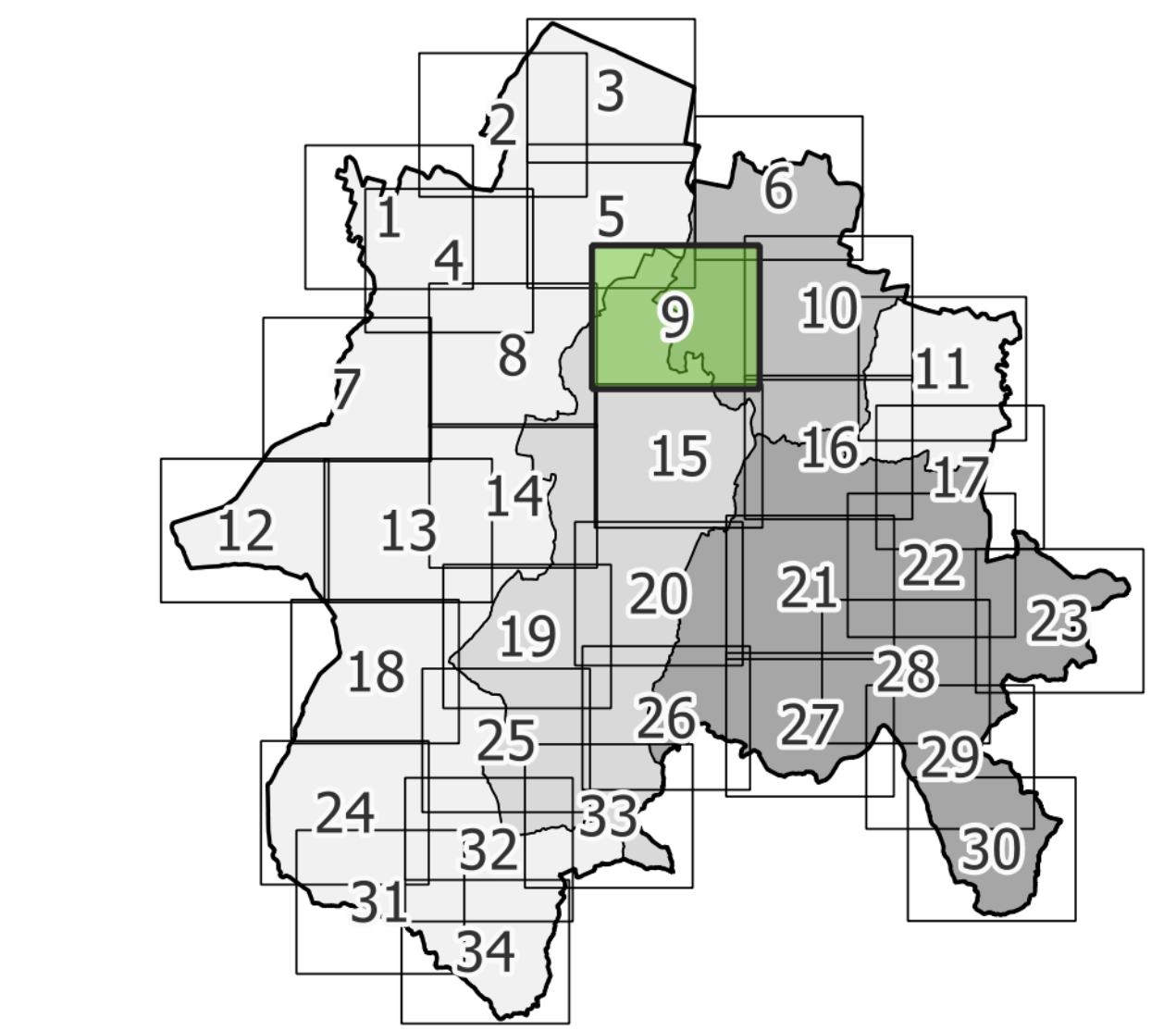

- SISTEMA NATURALE**
- Alberi Monumentali Regionali (L.R. 2/1977, L.R. 20/2023)
 - Crinidi significativi (PTPR art. 9.20, PTCP art. 7.1.7.6)
 - Viabilità panoramica (PTPR art.24, PTCP art.7.7)
 - Zone di particolare protezione dall'inquinamento luminoso (L.R. 19/2003, D.G.R. 1732/2015)
 - Siti Rete Natura 2000 (D.P.R. 357/1997, D.M. 3/09/2002, L.R. 6/2005, L.R. 7/2004, PTM art.47)
 - Aree Protette Regionali: Parchi, Riserve e Paesaggi Naturali e Seminalitari Protetti (L.R. 6/2005, PTM art.47)
 - Zone di tutela naturalistica (PTPR art.25, PTCP art.7.5, PTM art.47)
 - Zone di particolare interesse paesaggistico ambientale (PTPR art.19, PTCP art.7.3, PTM art.47)
 - Zone di particolare interesse naturalistico e paesaggistico della pianura (PTCP art.7.4, PTM art.47)
 - Varchi e discontinuità (PTM art.47)
 - Fasce di connessione collina/pianura (direttive Via Emilia) (PTM art. 47)
 - Geositi (PTM art.47)
- ECOSISTEMI**
- Calanchi (PTPR art.20, PTCP art.7.6, PTM art.26)
 - Boschi e foreste (D.Lgs. 42/2004 art.142, D.Lgs. 34/2018, PTPR art.10, PTCP art.7.2, PTM art.24)
 - Arbusteti (D.Lgs. 42/2004 art.142, D.Lgs. 34/2018, PTPR art.10, PTCP art.7.2, PTM art.25)
- Ecosistema delle acque correnti e zone umide**
- Fasce perfluviali (PTM art.21.22)
 - Fasce di tutela fluviale (PTPR art.17.34, PSAI art.18, PTCP art.4.3)
 - Alvei attivi ed invasi dei bacini idrici (PTPR art.18, PSAI art.15, PTCP art.4.2, PTM art.20.30)
- FASCE DI TRANSIZIONE**
- Pianura/collina
 - Collina/montagna

