PUG intercomunale
PIANO URBANISTICO GENERALE

Unione Valli Reno Lavino Samoggia

Casalecchio di Reno • Monte San Pietro
Sasso Marconi • Valsamoggia • Zola Predosa

Sindaci
Comune Casalecchio di Reno - Massimo Bosso
Comune Monte San Pietro - Monica Cirri
Comune Sasso Marconi - Roberto Parmeggiani
Comune Valsamoggia - Daniele Ruscigno
Comune Zola Predosa - Davide Dall'Orto

Ufficio di Piano
Dirigente Ufficio di Piano e Coordinamento Tecnico - Pierre Passarella
Responsabile Polo Territoriale Casalecchio di Reno - Veronica Fosser
Responsabile Polo Territoriale Monte San Pietro - Andrea Diolaiti
Responsabile Polo Territoriale Sasso Marconi - Michael Gamberini
Responsabile Polo Territoriale Valsamoggia - Federica Baldi
Responsabile Polo Territoriale Zola Predosa - Simonetta Bernardi

Coordinamento Scientifico e Metodologico - Vittorio Emanuele Bianchi

VINCOLI E TUTELE
Sistema infrastrutturale - Tav. 33

marzo 2024
scala 1:5.000

	Assunzione	Adozione	Approvazione
Casalecchio di Reno	Delibera C.C. N° __ del __/__/____	Delibera C.C. N° __ del __/__/____	Delibera C.C. N° __ del __/__/____
Monte San Pietro	Delibera C.C. N° __ del __/__/____	Delibera C.C. N° __ del __/__/____	Delibera C.C. N° __ del __/__/____
Sasso Marconi	Delibera C.C. N° __ del __/__/____	Delibera C.C. N° __ del __/__/____	Delibera C.C. N° __ del __/__/____
Valsamoggia	Delibera C.C. N° __ del __/__/____	Delibera C.C. N° __ del __/__/____	Delibera C.C. N° __ del __/__/____
Zola Predosa	Delibera C.C. N° __ del __/__/____	Delibera C.C. N° __ del __/__/____	Delibera C.C. N° __ del __/__/____

Assessori
Comune Casalecchio di Reno - Barbara Negroni
Comune Monte San Pietro - Maria Concetta Iodice
Comune Sasso Marconi - Gianluca Rossi
Comune Zola Predosa - Ernesto Russo

Ufficio di Piano collaboratori
Personale Unionale - Elisa Nocetti
Poli Territoriali - Tiziana Beggiato, Davide Biancofiore, Luca Pomi, Lia Alexandri, Stefano Bartolini, Milena Micheliini, Roberto Eriolì, Laura Garagnani, Gianluca Gentilini, Manuela Pulga, Federica Garuti

SIT
Donatella di Paola, Gianluca Gentilini, Davide Magelli, Marco Bettini, Gaia Giovannini

Garanti Partecipazione
Unione Reno Lavino Samoggia - Laura Lelli
Comune Casalecchio di Reno - Laura Lelli
Comune Monte San Pietro - Emanuela Rivetta
Comune Sasso Marconi - Glauco Guidastri
Comune Valsamoggia - Elisa Grazia
Comune Zola Predosa - Federico Palma

Consulenti dell'Ufficio di Piano per aspetti specialistici
Quadro Conoscitivo e Valsat - ATI SisTer srl, Urban Planning srl
Aspetti Giuridici - Tommaso Bonetti
Aspetti Ambientali - AESS - Agenzia per l'Energia e lo Sviluppo Sostenibile, Francesca Gaburro, Giuseppe Federzoni
Aspetti Valutativi e perequativi - Stefano Stanghellini
Partecipazione - Fondazione Innovazione Urbana
Elaborazioni grafiche - ATI SisTer srl - Urban Planning srl

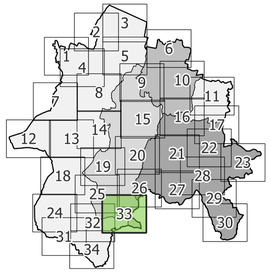

0 250 500 m

SISTEMA INFRASTRUTTURALE

INFRASTRUTTURA DELLA MOBILITÀ

- Fasce di rispetto stradali (D.Lgs 285/1992, D.P.R. 495/1992)
- Fasce di rispetto ferroviario (D.P.R. 753/1980)

INFRASTRUTTURA DELLE TELECOMUNICAZIONI

- Siti di emittenza radiotelevisiva: fascia di ambientazione (L.R. 30/2000 art.4, PLERT)
- Impianti fissi per l'emittenza radio e televisiva (L.R. 30/2000 art.4, PLERT)
- Impianti per telefonia mobile (L.R. 30/2000 art.9)

INFRASTRUTTURA ENERGETICA

- Linee elettriche dell'Alta Tensione (L. 36/2001, D.P.C.M. 08.07.2003, D.L. 257/2007, D.M. 29.05.2008, L.R. 30/2000 art.13)
- Linee elettriche della Media Tensione (L. 36/2001, D.P.C.M. 08.07.2003, D.L. 257/2007, D.M. 29.05.2008, L.R. 30/2000 art.13)
- Cabine di trasformazione primaria (L. 36/2001, D.P.C.M. 08.07.2003, D.L. 257/2007, D.M. 29.05.2008, L.R. 30/2000 art.13)
- Cabine di trasformazione secondarie (L. 36/2001, D.P.C.M. 08.07.2003, D.L. 257/2007, D.M. 29.05.2008, L.R. 30/2000 art.13)
- Fasce di rispetto dei metanodotti (DM 24 novembre 1984)

CIMITERI E ZONE MILITARI
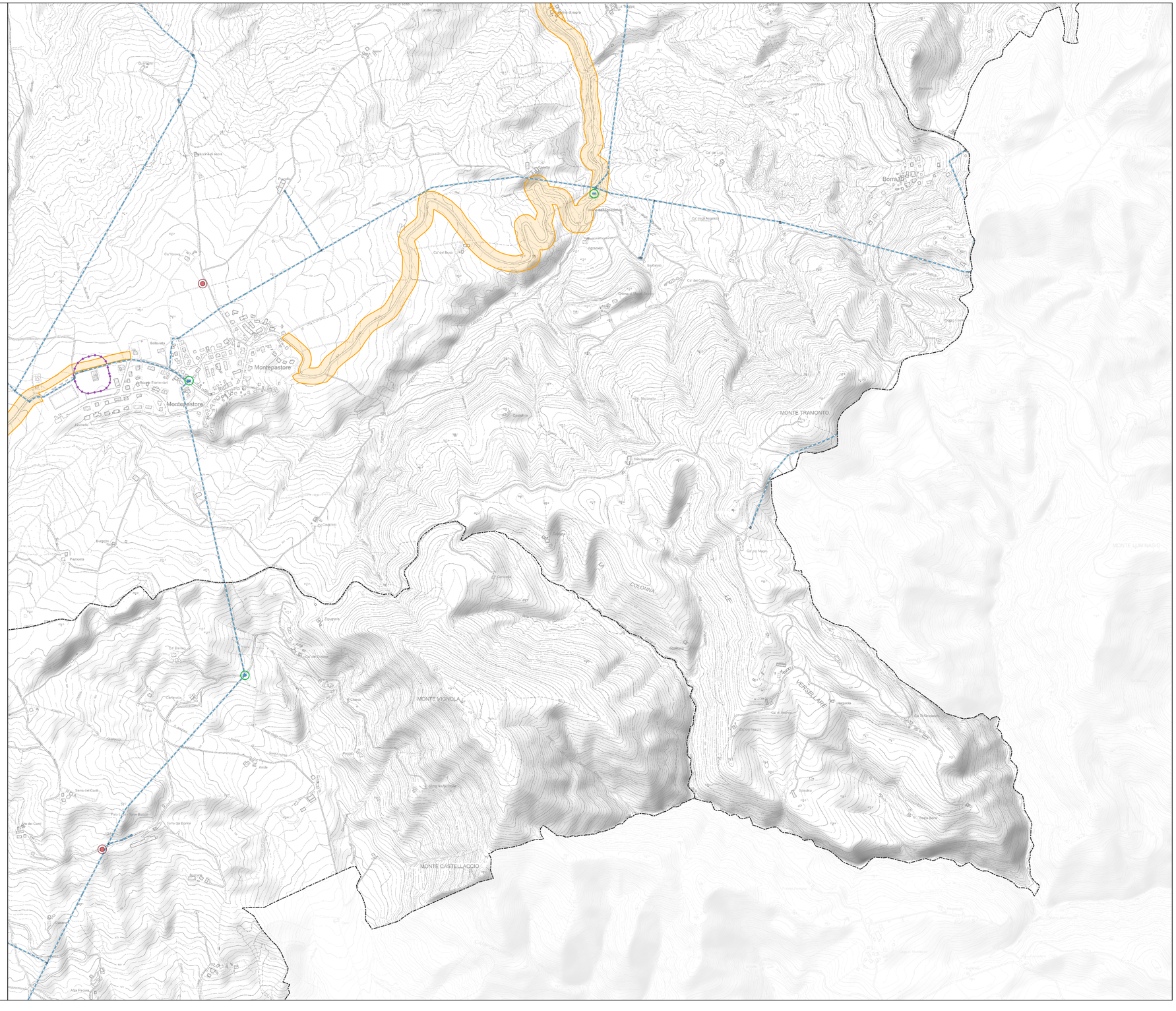
- Zone di rispetto cimiteriale (L.R. 19/2004)
- Servitù militare (D.P.R. 90/2010)