

VINCOLI E TUTELE
 Sistema infrastrutturale - Tav. 25

marzo 2024
 scala 1:5.000

	Assunzione	Adozione	Approvazione
Casalecchio di Reno	Delibera C.C. N° ... del ...	Delibera C.C. N° ... del ...	Delibera C.C. N° ... del ...
Monte San Pietro	Delibera C.C. N° ... del ...	Delibera C.C. N° ... del ...	Delibera C.C. N° ... del ...
Sasso Marconi	Delibera C.C. N° ... del ...	Delibera C.C. N° ... del ...	Delibera C.C. N° ... del ...
Valmaggia	Delibera C.C. N° ... del ...	Delibera C.C. N° ... del ...	Delibera C.C. N° ... del ...
Zola Predosa	Delibera C.C. N° ... del ...	Delibera C.C. N° ... del ...	Delibera C.C. N° ... del ...

Assessori
 Comune Casalecchio di Reno - Barbara Negroni
 Comune Monte San Pietro - Maria Concetta Iodice
 Comune Sasso Marconi - Gianluca Rossi
 Comune Zola Predosa - Ernesto Russo

Ufficio di Piano collaboratori
 Personale Unitoriale - Elisa Nocetti
 Poli Territoriali - Tiziana Baggiani, Davide Baruffolini, Luca Pomi, Lia Alzardi, Stefano Bartolini, Mirna Michelini, Roberto Ercoli, Laura Garagnani, Gianluca Gerlini, Manuela Pulga, Federica Garuti

SIT
 Dianella di Paola, Gianluca Gerlini, Davide Mogelli, Marco Bettini, Gala Giovannini

Garanti Partecipazione
 Unione Reno Lavino Samoggia - Laura Lelli
 Comune Casalecchio di Reno - Laura Lelli
 Comune Monte San Pietro - Emanuela Rietta
 Comune Sasso Marconi - Gaucio Guidetti
 Comune Valmaggia - Elisa Gracia
 Comune Zola Predosa - Federico Palma

Consulenti dell'Ufficio di Piano per aspetti specialistici
 Quadro Consulativo e Valut - AT3 S.r.l. Urban Planning srl
 Aspetti Giuridici - Tommaso Bonetti
 Aspetti Ambientali - ARS3 - Agenzia per l'Energia e lo Sviluppo Sostenibile, Francesca Gabrino, Giuseppe Federzoni
 Aspetti Valutativi e perequativi - Stefano Stanghellini
 Partecipazione - Fondazione Innovazione Urbana
 Elaborazioni grafiche - AT3 S.r.l. - Urban Planning srl

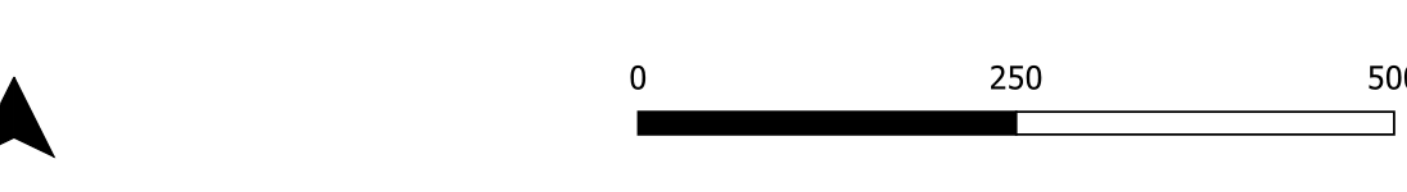
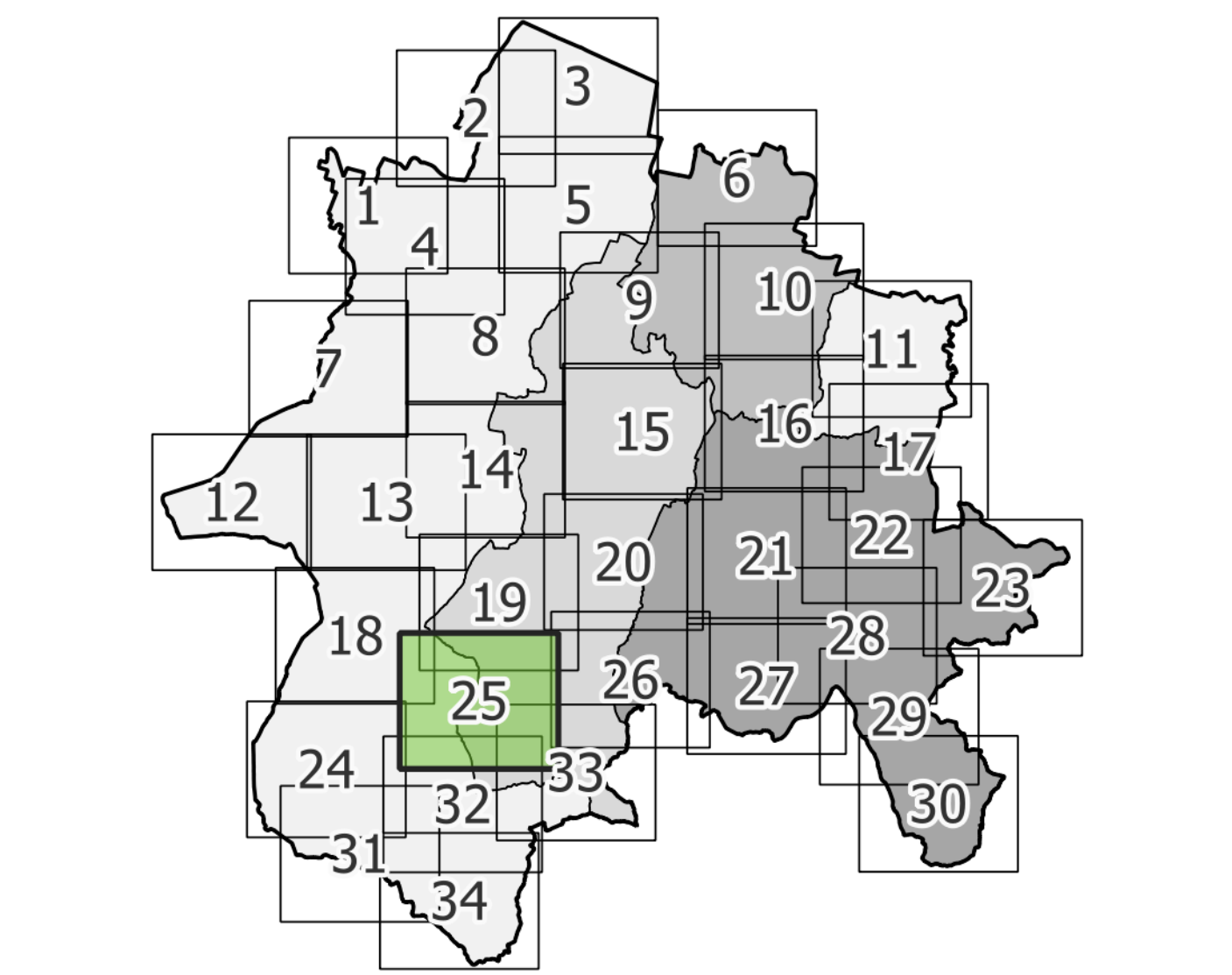

SISTEMA INFRASTRUTTURALE

INFRASTRUTTURA DELLA MOBILITÀ

- Fasce di rispetto stradali (D.Lgs 285/1992, D.P.R. 495/1992)
- Fasce di rispetto ferroviario (D.P.R. 753/1980)

INFRASTRUTTURA DELLE TELECOMUNICAZIONI

- Siti di emittenza radiotelevisiva, fascia di ambientazione (L. R. 30/2000 art.4, PLERT)
- Impianti fissi per l'emittenza radio e televisiva (L. R. 30/2000 art.4, PLERT)
- Impianti per telefonia mobile (L. R. 30/2000 art.9)

INFRASTRUTTURA ENERGETICA

- Linee elettriche dell'Alta Tensione (L. 36/2001, D.P.C.M. 08.07.2003, D.L. 257/2007, D.M. 29.05.2008, L.R. 30/2000 art.13)
- Linee elettriche della Media Tensione (L. 36/2001, D.P.C.M. 08.07.2003, D.L. 257/2007, D.M. 29.05.2008, L.R. 30/2000 art.13)
- Cabine di trasformazione primaria (L. 36/2001, D.P.C.M. 08.07.2003, D.L. 257/2007, D.M. 29.05.2008, L.R. 30/2000 art.13)
- Cabine di trasformazione secondarie (L. 36/2001, D.P.C.M. 08.07.2003, D.L. 257/2007, D.M. 29.05.2008, L.R. 30/2000 art.13)
- Fasce di rispetto dei metanodotti (DM 24 novembre 1984)

CIMITERI E ZONE MILITARI

- Zone di rispetto cimiteriale (L. R. 19/2004)
- Serviti militare (D.P.R. 90/2010)

